

## Actualités et situation des marchés : mardi 10 mars 2020



**Actualités :** 1) « Gazer » en automne 2020 ? Si vous envisagez de thermonébuliser vos pommes de terre de la récolte 2020 dans un bâtiment qui n'est pas suffisamment étanche ou isolé, ou si vous n'avez pas de gaines ou de couloir technique, et / ou si votre installation électrique est limite, c'est maintenant, c-à-d dans les jours ou semaines à venir, qu'il faut prendre des mesures. Isoler (ou ré-isoler) et/ou colmater ce qui doit l'être par mousage, envisager la construction d'un couloir technique ou à tout le moins de « chapelles » (ou caissons où vous fixerez un ventilateur avec terre sortie vers un « canal » (« fabrication maison avec palettes etc » ou gaines demi-lune), acheter (ou fabriquer) des gaines...). Il est important aussi, toujours si vous envisagez de « gazer », de prendre contact avec un thermonébuliseur pour vous assurer de sa disponibilité en novembre ou décembre ainsi que de la disponibilité de produit(s) (DMN/1,4 Sight et/ou huile de menthe/Biox-M) pour traiter vos tubercules... Plusieurs « gazeurs » travaillent avec des canons électriques qui nécessitent des puissances / ampérages non négligeables ! Vérifiez que votre installation peut ventiler, alimenter un électrofog et fournir le reste du courant pour votre exploitation au même moment ! Sans oublier l'option « éthylène ».

2) **Réception du plant** : une majorité des « drains donnent » (bien que dans certains coins il y a 15 jours, on enfonçait encore parfois difficilement des piquets !) et certaines « basses » accueillent des canards... On n'est moins prêt de planter qu'à la même époque en 2018 et 2019 ! Et pourtant, les premières réceptions de plants sont signalées ! Il est impératif de garder la qualité du plant la meilleure possible : stockage dans un lieu sans résidus de CIPC, dans un endroit frais, sec et à la lumière (en tout cas pas dans le noir complet !). Si vous avez reçu le plant en big-bag, rappelez-vous qu'il s'agit d'un équipement de transport et pas de stockage du plant ! « Oui » pour 10 à 15 jours (dans endroit frais et aéré ; idéalement avec des courants d'air, et sur palettes), certainement « non » pour plus de 2 à 3 semaines !!! Pour du plant en vrac, celui-ci doit soit être étalé en couches de 0,50 à 1,00 m, soit mis en tas mais alors ventilé ! La solution idéale est celle d'un stockage temporaire en frigo et en caisses...

**Marchés physiques européens :** récapitulatif des cours (source : NEPG) :

	€/tonne	Semaine 09	Semaine 10	Semaine 11	Tendance
 Belgique	Bintje	125,00 - 150,00	110,00 - 130,00	100,00	↓
	Fontane	140,00	120,00 - 130,00	100,00 - 120,00	↓
	Challenger	140,00	110,00 - 125,00	100,00 - 120,00	↓
Pays-Bas	NAO Frites >40 mm NeBeDe	140,00 - 172,50	140,00 - 170,00	140,00 - 170,00	↓
	NAO Frites, >40 mm, autres	160,00 - 170,00	160,00 - 175,00	160,00 - 175,00	↑
	NAO Export	130,00 - 140,00	130,00 - 140,00	130,00 - 140,00	→
	VTA Frites	140,00 - 170,00	-	-	→
France Industrie	Bintje > 345 PSE	125,00 - 130,00	125,00 - 130,00	-	↓
	Fontane	120,00 - 140,00	120,00 - 140,00	-	↓
	Autres variétés industrie	120,00 - 160,00	120,00 - 160,00	-	↓
Allemagne	Fontane / Challenger	137,50 - 142,50	120,00	-	↓
	Innovator	160,00 - 165,00	135,00	-	↓

Belgique (Fiwap/PCA)	Tout venant 35 mm +, fritable, vrac, départ, min 360 g/5 kg PSE, min 60 % 50 mm +, chargé, hors TVA. *pour Bintje : spécifications assouplies vers 335 g/5 kg PSE et max 15 % de flottantes à 1,060
Pays-Bas (Cotation NAO (Potato NL) + cotation VTA)	Destination industrie frites : tt-venant, vrac, fritable, départ, 40 mm +, min 60 % 50 mm+, min 360 g/5 kg PSE). Export : tt-venant, vrac, départ, 40 mm +, min 60 % 50 mm+. Prix hors TVA.
France (RNM)	Bassin Nord, non lavée, 360g/5 kg PSE, tout venant 35mm +, fritable, hors TVA
Allemagne (Reka-Rhénanie)	Fritable, 40 mm+, vrac, départ, hors TVA (Reka - Rhénanie). A certaines périodes, 10,00 €/t à retirer pour triage !

## Belgique (semaine 11): message des marchés Fiwap / PCA :

### Pommes de terre industrielles :

Marchés en baisse, très peu de transactions observées. Les acheteurs industriels sont rares, et seules quelques transactions sont signalées par le négoce intermédiaire. L'export se limite à l'Angleterre.

Prix pour le tout venant, 35 mm+, min 60 % 50 mm+, min 360 g/5kg de PSE, vrac, fritable, départ, hors TVA, livraison directe :

**Bintje** : autour de 10,00 €/q, peu soutenu.

**Fontane, Challenger** : 10,00 - 12,00 €/q, peu soutenu, selon destination (industrie ou export).

**Plant de Bintje** : Pas de cotation, par manque de transactions et grande divergence de prix. Plant hollandais, classe A, rendu mars 2020, par 10 tonnes, en big-bags hTVA :

Calibre 28 - 35 mm : / €/q

Calibre 35 - 45 mm : / €/q

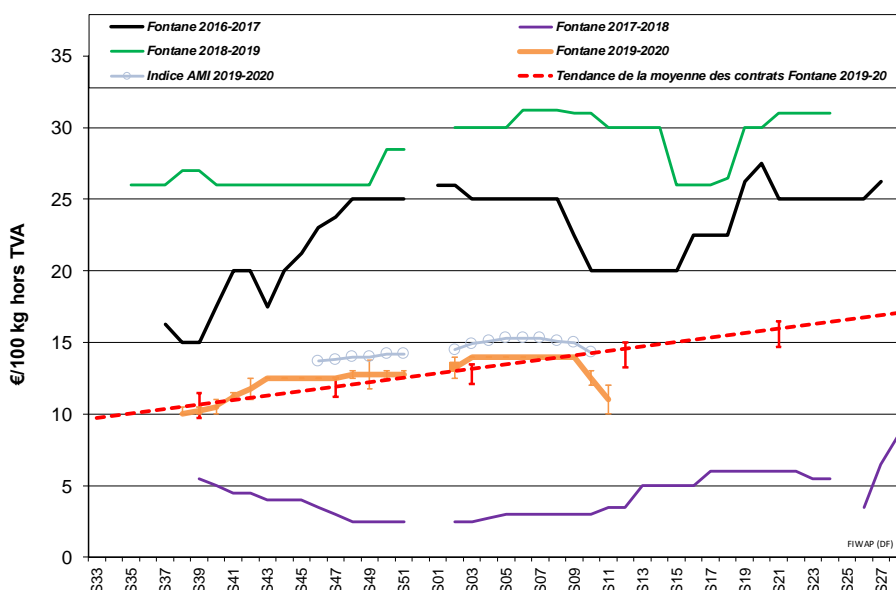
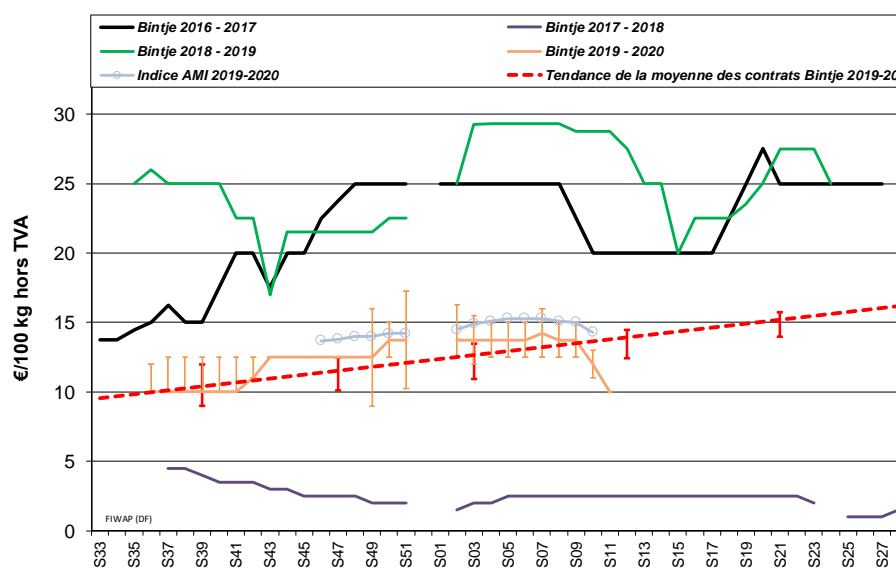

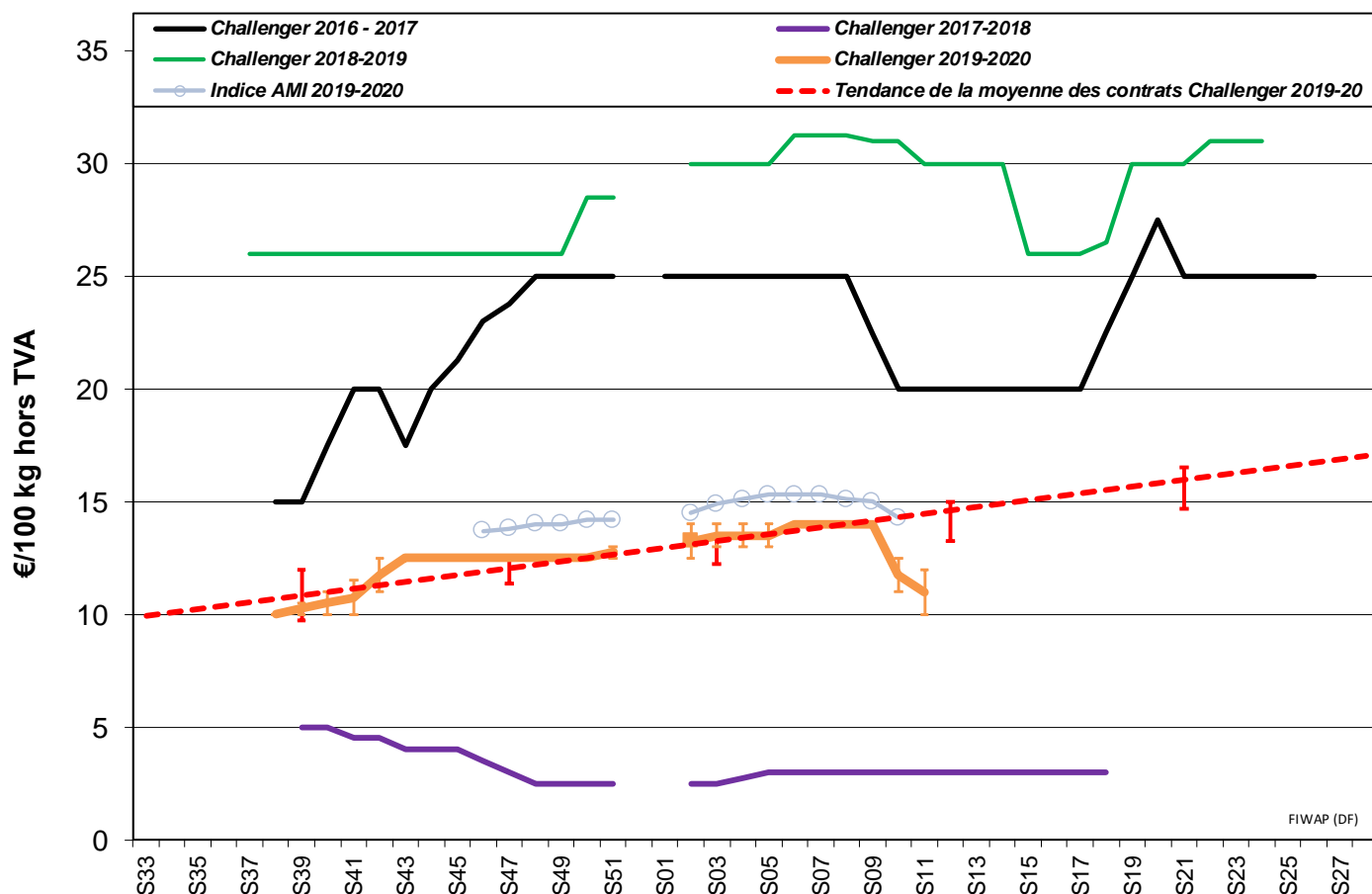

**Approvisionnez Pommak en apportant votre transaction d'achat ou de vente en temps réel.**

**POMMAK** : La liste Pommak vous attend sur [www.pommak.be](http://www.pommak.be) ! Ayez le réflexe Pommak : apportez votre transaction sur la liste Pommak sur [www.pommak.be](http://www.pommak.be). C'est anonyme et sécurisé ! Pommak est l'outil le plus adapté pour suivre au jour le jour les évolutions de marché et pour caractériser les prix selon la qualité. Pommak fonctionne pour toutes variétés, toutes qualités et tous délais de livraison. Mot de passe oublié ? Contactez-nous à [pl@fiwap.be](mailto:pl@fiwap.be) ou [df@fiwap.be](mailto:df@fiwap.be) ou 081/61.06.56.



**Marché à terme:** EEX à Leipzig (€/q) Bintje, Agria et var. apparentées pour transfo, 40 mm+, min 60 % 50 mm +:

€/q	02/03	03/03	04/03	05/03	06/03	09/03 clôture	Volumes	Positions ouvertes
Avril 2020	13,60	13,40	12,80	12,20	11,90	<b>9,80</b>	<b>8.775</b>	<b>5.021</b>
Juin 2020	15,30	15,30	15,00	13,80	13,50	<b>11,60</b>	<b>4.150</b>	<b>531</b>
Nov. 2020	9,80	9,80	9,80	9,80	9,80	-	-	-
Avril 2021	14,80	14,90	14,70	14,70	14,90	<b>14,40</b>	<b>1.100</b>	<b>1.262</b>

**Indice Pomme de terre de l'AMI :** L'indice pommes de terre de l'AMI sert de base pour calculer le **règlement de liquidation** (*afwikkelprijs* ou *cash settlement*) qui fixe la valeur d'un lot de pommes de terre (**fritable, 40 mm +**) lors de la clôture de l'échéance du **marché à terme EEX à Leipzig** (basé sur les cotations NL (PotatoNL), B (Fiwap/PCA & Belgapom), F (RNM) et D (AMI)) : en €/100 kg :

Dates	31/01/20 (S05)	07/02/20 (S06)	14/02/20 (S07)	21/02/20 (S08)	28/02/20 (S09)	06/03/20 (S09)
Indice Pomme de terre (BeNeDeFr)	15,30	15,30	15,30	15,10	15,00	<b>14,30</b>

L'indice du **règlement de liquidation** est le résultat de la moyenne des notations des 4 pays.

**Pays-Bas :** Tendence très peu soutenue la semaine passée en raison des incertitudes liées au Covid-19. L'influence négative sur l'économie mondiale est réelle et visible à travers le recul de toutes les places boursières et le ralentissement des transports de marchandises. Pour la pomme de terre l'impact n'est pas encore clair. Les industriels surveillent la disponibilité et les coûts des containers frigos, mais les usines semblent tourner normalement pour le moment. Les rares transactions libres se sont faites entre 13 et 14 €/q en Fontane / Challenger, jusque 15,50 €/q en Innovator. Le rythme d'export de pommes de terre fraîches est ralenti sur base d'une large fourchette de prix allant de 14 à 20 €/q selon variété / qualité / conditionnement.

**PotatoNL :** voir aussi sur [www.potatonl.com](http://www.potatonl.com)

PotatoNL (€/q) :	24/02 (S 09)	02/03 (S10)	09/03 (S11)
I) Cat. 1- fritable, 40 mm+ à destination NL/B/D	14,00 - 17,25	14,00 -17,00	12,00 - 14,50
II) Cat. 2 - fritable, 40 mm+ autres	16,00 - 17,00	16,00 - 17,50	15,50 - 18,00
III) Agria, Markies, Victoria pour frites fraîches	15,50 - 17,00	15,50 - 17,50	1,50 - 18,00
IV) Groupe Innovator, Markies (longues frites)	16,00 - 17,25	15,50 - 17,00	1,50 - 15,50
V) Fontane, Challenger, Bintje (rondes - ovales)	14,00 - 15,00	14,00 - 14,50	12,00 - 13,50
VI) Export 40 mm	13,00 - 14,00	13,00 - 14,00	12,00 - 14,00
IX) flocons PSE > 360 gr/5kg	5,00 - 6,50	5,00 - 6,00	4,50 - 5,50

**France :** Pdt industrielle, vrac, départ, hTVA, Nord Seine, €/qt, min - max (moy) (RNM) :

Pdt industrie, Nord Seine, non lavée, en €/100 kg	Sem. 09	Sem. 10
Bintje, 35 mm+, fritable, >360 g/5 kg PSE	12,50 - 15,00 (14,00)	12,50 - 13,00 (12,50)
Fontane, 35 mm+, fritable	12,50 - 15,00 (14,00)	12,00 - 14,00 (13,00)
Diverses variétés fritables, 35 mm+	13,00 - 15,00 (14,00)	12,00 - 16,00 (13,00)

**Pour l'industrie,** prix baissiers sur un marché sous pression. Les acheteurs sont quasi absents et les cours s'affaiblissent même si Innovator continue de bénéficier d'une petit « plus ». Les transactions la semaine passée sont restées entre 13,00 et 13,50 €/q en variétés de base, jusque 15,00 €/q en Innovator, avec (très) peu de transactions. Sur le **marché intérieur du frais**, le marché est très disparate : très animé sur le conditionnée lavé (anticipation de la crise coronavirus), compliqué sur le conditionné/brossé export. Prix plutôt stables mais discutés. A l'**export**, présence de l'Allemagne et des pays de l'Est, beaucoup moins de l'Europe du Sud.

**Allemagne :** Les marchés sont calmes, tant en caisses-palettes-frigos qu'en variétés pour l'industrie de la frite. **Marché du frais**, cours stables en chairs fermes à **23,83 €/q** (contre 23,83 €/q) et un peu plus fermes en chairs tendres & farineuses à **22,67 €/q** (contre 22,42 €/q). Pour du « caisses - palettes - frigo », prix plus élevés ! **Marché de la transformation :** cotations en baisse tant en Fontane / Challenger à **12,00 €/q** (13,75 - 14,25 €/q) qu'en Innovator à **13,50 €/q** (16,00 - 16,50 €/q). Le Corona virus fait son effet déstabilisateur et plombe les marchés. Le Reka recommande à ses membres de suivre avec les programmes de gazage afin de maintenir les qualités en conservation...

Indice pommes de terre de l'AMI à **14,30 €/q** (contre 15,10 €/q la semaine passée).

Pommes de terre bio : prix producteurs rendus négoce : entre **63 et 65 €/qt**.

	21/02 (S08)	28/02 (S09)	06/03 (S10)
<b>Prix REKA Rhénanie : prix producteurs*, hTVA</b>			
<b>Industrie, 40 mm+ :</b>			
Fontane et Challenger	13,75 - 14,25	13,75 - 14,25	12,00
Innovator	16,00 - 16,50	16,00 - 16,50	13,50
<b>Rhénanie : Chair tendre</b>	23,00	23,00	23,00
<b>Chair ferme</b>	25,00	25,00	25,00
<b>Chair farineuse</b>	24,00	24,00	24,00
<b>Idem, avec frigo : Chair tendre</b>	26,00	26,00	26,00
<b>Chair ferme</b>	28,00	28,00	28,00
<b>Chair farineuse</b>	27,00	27,00	27,00
<b>Petit commerce et marchés, prix départ ferme par sacs de 25 kg</b>	8,50	8,50	8,50
	7,50	7,50	7,50
<b>Prix AMI GmbH</b>			
	21/02 (S08)	28/02 (S09)	06/03 (S10)
<b>Indice pommes de terre de l'AMI</b>	14,67	14,57	13,78
<b>Var. frites, 40mm+, 360 gr/5kg PSE (Basse Saxe)</b>	13,00 - 15,00	13,00 - 15,00	13,00 - 15,00
<b>Chips / croustilles, 35 mm+ (Basse Saxe)</b>	15,00 - 19,00	15,00 - 19,00	15,00 - 18,50
<b>Innovator (Rhénanie)</b>	16,00 - 16,50	16,00 - 16,50	16,00 - 16,50
<b>Chair ferme</b>	24,00	23,83	23,83
<b>Chair tendre et farineuse</b>	22,42	22,42	22,67
<b>Bio (toutes var. confondues) , rendues préparateur</b>	65,00 - 67,00	65,00 - 67,00	65,00 - 67,00
<b>Pdt bio (prix de vente): dernières cot. disponibles:</b>	<b>Sem 06</b>	<b>Sem 08</b>	<b>Sem 09</b>
toutes var., comm. détail, €/kg (caisse 12,50 kg)	1,14	1,15	1,15
chair ferme, comm. détail, €/kg (caisse 12,50 kg)	1,17	1,17	1,17
chair tendre., comm. détail, €/kg (caisse 12,50 kg)	1,14	1,15	1,14
toutes var., comm. gros, caisse 12,5 kg	0,97	0,95	0,95
chair ferme, comm. gros, caisse 12,5 kg	0,99	0,98	0,98
chair tendre, comm. gros, caisse 12,5 kg	0,96	0,93	0,94

\*En période de départ champs, il faut retirer 1,00 €/q à ces prix pour frais de triage !!

**Espagne :** d'après AMI GmbH, prix aux producteurs en baisse (et largement plus bas qu'à la même époque l'an passé) autour de **18,00 €/qt** en Agria (contre 40 €/qt l'an passé). En cause : des introductions de « françaises » bon marché et une récolte 2019 plus élevée qu'en 2018 : 2,27 Mt (millions de tonnes), soit 260.000 t en plus.

**Israël :** d'après AMI GmbH, la récolte « hiver » d'Israël est et sera en retard : il a beaucoup plus plu en janvier que normal, et en février il a gelé légèrement. Pour du 40 - 65 mm trié on parle de prix autour de **55,00 €/qt FOB** (rendues navires).

**Russie :** d'après AMI GmbH, prix aux producteurs en baisse en Russie. La qualité en conservation se dégradant, les déstockages augmentent et la pression sur les marchés s'accroît. Suivant les qualités et les régions, prix producteurs entre **9,00 et 18,00 €/q**. En baisse de 12 % par rapport au prix moyen il y a 1 an. Malgré les exportations russes vers l'Ukraine (directes ou via la Biélorussie), stocks encore relativement élevés.

### Prochain message mardi 17 mars 2020

**Auteurs :** Pierre Lebrun – Daniel Ryckmans. Pour toute question : [pierre.lebrun@fiwap.be](mailto:pierre.lebrun@fiwap.be) ou [daniel.ryckmans@fiwap.be](mailto:daniel.ryckmans@fiwap.be) ou 081/61.06.56. La synthèse des marchés belges est établie en étroite collaboration entre Fiwap et PCA et ne peut être reprise qu'en mentionnant les 2 organismes sous le vocable « Message des marchés Fiwap/PCA » ou « Marktbericht PCA/Fiwap ».

**Sources :** Général : NEPG. Belgique : contacts téléphoniques pris auprès de professionnels du secteur (producteurs, négociants, courtiers, transformateurs...) figurant parmi une liste de 80 correspondants. France = RNM (Réseau des Nouvelles des Marchés) à Lille. Pays-Bas = PotatoNL + NAO (Nederlandse Aardappel Organisatie), VTA (Verenigde Telers Akkerbouw); Boerderij ; PotatoNL ; Allemagne = REKA-Rhénanie ; EEX (Leipzig) ; AMI (Agrarmarkt Information - GmbH). Grande-Bretagne = AHDB Potatoes, Potato Call.