

Agenda :

🍅 **Coins de champ Fiwap :** ces jeudi **15/07** à Fexhe-Slins chez Pierre Dupuis et vendredi **16/07** à Hanret chez Samuel Rase. Lundi **19/07** à Soignies chez Frédéric Demol et jeudi **22/07** à Oeudeghien chez Pierre et Emilien Bossut, chaque fois à 13h30.

Juste pour le plaisir des yeux... **Lady Jane** (variété robuste, pour les frites) en fleurs à Djiblou... (crédit photo : DR/Fiwap)



C'est d'actualité :

1) **Le dernier communiqué de presse du NEPG est à découvrir via le lien suivant :**
<http://nepg.info/wp-content/uploads/2021/07/210712-NEPG-comm-presse-FR.pdf>

2) **Surfaces de plants en RFA**

La surface de plants allemande s'établit cette année à 18.767 ha soit un recul de 3 % ou - 488 ha. A noter que seulement 2 variétés du top 15 allemand figure dans le top 15 néerlandais. Une bonne partie de ces variétés provient de maisons allemandes. Il n'y a pas non plus de variétés représentant 12% ou 15% du marché comme au Pays-Bas, en Belgique ou en France. Les variétés en baisse de surface sont plus nombreuses que celles en hausse. Mais vu les surfaces cultivées de chaque variété-

tés, une baisse de quelques dizaines d'hectares se traduit immanquablement par une forte variation en %. Au rayon des variétés en hausse, 2 variétés amidon : Euroresa et Euroviva et 3 variétés pour le marchés du frais : Jelly, Bernina et Glorietta.

Variétés 2021	Surface 2021 Allemagne (ha)	Marché	% par rapport au total	Surface 2020 Allemagne (ha)	Variation 2021-2020
BELANA	704	frais	4%	785	-10%
AGRIA	562	frites et frais	3%	621	-9%
GALA	481	frais	3%	593	-19%
JELLY	465	frais	2%	385	21%
ZORBA	458	frites et frais	2%	497	-8%
VERDI	417	chips	2%	466	-10%
BERNINA	408	frais	2%	312	30%
KURAS	355	amidon	2%	373	-5%
EUROVIVA	318	amidon	2%	244	30%
FONTANE	297	frites	2%	398	-25%
EUROGRANDE	274	amidon	1%	274	0%
MARABEL	267	frais	1%	343	-22%
GLORIETTA	254	frais	1%	208	22%
LILLY	244	frais	1%	272	-10%
EURORESA	239	amidon	1%	203	18%
Ha totaux du top 15	5.742		31%	5.974	-4%
Total toutes variétés	18.767		100%	19.255	-3%

source: Bundessortenamt

variétés 2021	somme 2021	somme 2020	variation 2021-2020
ALLIANS	146,3	118,7	23%
OTOLIA	118	74	60%
AGILA	28,4	34,8	-18%
ALOUETTE	1		
ALANIS	0,3	2,5	-90%
MUSE		1,1	-100%

En ce qui concerne les **variétés robustes** (d'après la liste belge 2021), il y a très peu de variétés résistantes ou fortement tolérantes en multiplication. La forte pression actuelle, pourrait peut-être faire évoluer les choses...

3 variétés sont principalement multipliées : Allians (+ 23%), Otolia (+ 60%) et Agila (-18%).

3) Mildiou aux champs : du mildiou est signalé aux champs de manière croissante. Descendez de votre tracteur, contrôlez les zones à risques (ombrage, creux, et encore plus bord de parcelle où les pommes de terre sont parfois sous une autre culture ou des adventices), puis agissez... Destruction du ou des foyers, traitements avec produits avec action(s) anti-sporulant et/ou sporicide.

Marchés physiques européens : récapitulatif des cours €/t (source : NEPG) :

		NEPG = UE-04 (en €/t)	Semaine 26	Semaine 27	Semaine 28	Tendance
	Belgique	Fontane	100,00 – 120,00	100,00 – 120,00	100,00 – 120,00	→
	Pays-Bas	NAO Frites >40 mm NeBeDe	100,00 – 130,00	100,00 – 120,00	100,00 – 125,00	→↑
NAO Export		70,00 – 80,00	70,00 – 80,00	70,00 – 80,00	→	
NAO Pdt pour bétail GMP+		25,00 – 35,00	25,00 – 35,00	25,00 – 35,00	→	
Cotation VTA Var fritables		-	-	-	→	
Allemagne	Fontane	100,00 – 110,00	100,00 – 110,00	-	→	
	Agria	105,00 – 115,00	105,00 – 115,00	-	→	
	Markies	120,00 – 130,00	120,00 – 130,00	-	→	
France	Autres variétés industrie	75,00- 100,00	75,00- 100,00	n.c.	→	
	Fontane	100,00	100,00	n.c.	→	

Belgique (Fiwap/PCA)	Tout venant 35 mm +, fritable, vrac, départ, min 360 g/5 kg PSE, min 60 % 50 mm +, chargé, hors TVA.
Pays-Bas (Cotation NAO (Potato NL) + cotation VTA)	Destination industrie frites : tt-venant, vrac, fritable, départ, 40 mm +, min 60 % 50 mm+, min 360 g/5 kg PSE). Export : tt-venant, vrac, départ, 40 mm +, min 60 % 50 mm+. Prix hors TVA.
France (RNM)	Bassin Nord, non lavée, 360 g/5 kg PSE, tout venant 35mm +, fritable, hTVA
Allemagne (Reka-Rhénanie)	Fritable, 40 mm+, vrac, départ, hors TVA (Reka – Rhénanie). A certaines périodes, 10,00 €/t à retirer pour triage !

Belgique (semaine 28) : message des marchés Fiwap / PCA :

Hâtives : les hâtives belges progressent lentement... (Dans certains cas) plus vite en calibres qu'en poids sous eau. Des parcelles plantées tôt, avec du plant préparé et sous plastique atteignent les normes attendues : 350 gr/5kg minimum et 65/70% de 50 mm +. Mais il s'agit là d'exceptions, car beaucoup de champs souffrent d'excès d'eau, affectés peu ou prou par de l'*Erwinia*, du mildiou, et des PSE peinant à atteindre les 330-335 gr/5kg.

Pommes de terre industrielles : marchés stables. Certains industriels restent

acheteurs, face à une offre devenue très ténue. Une certaine inquiétude commence à poindre face aux retards dans les cultures principales de conservation dans le chef de l'un ou l'autre transformateur.

Fontane : entre **10,00 et 12,00 €/q** pour livraison immédiate, en fonction de la qualité, des quantités et de l'acheteur.

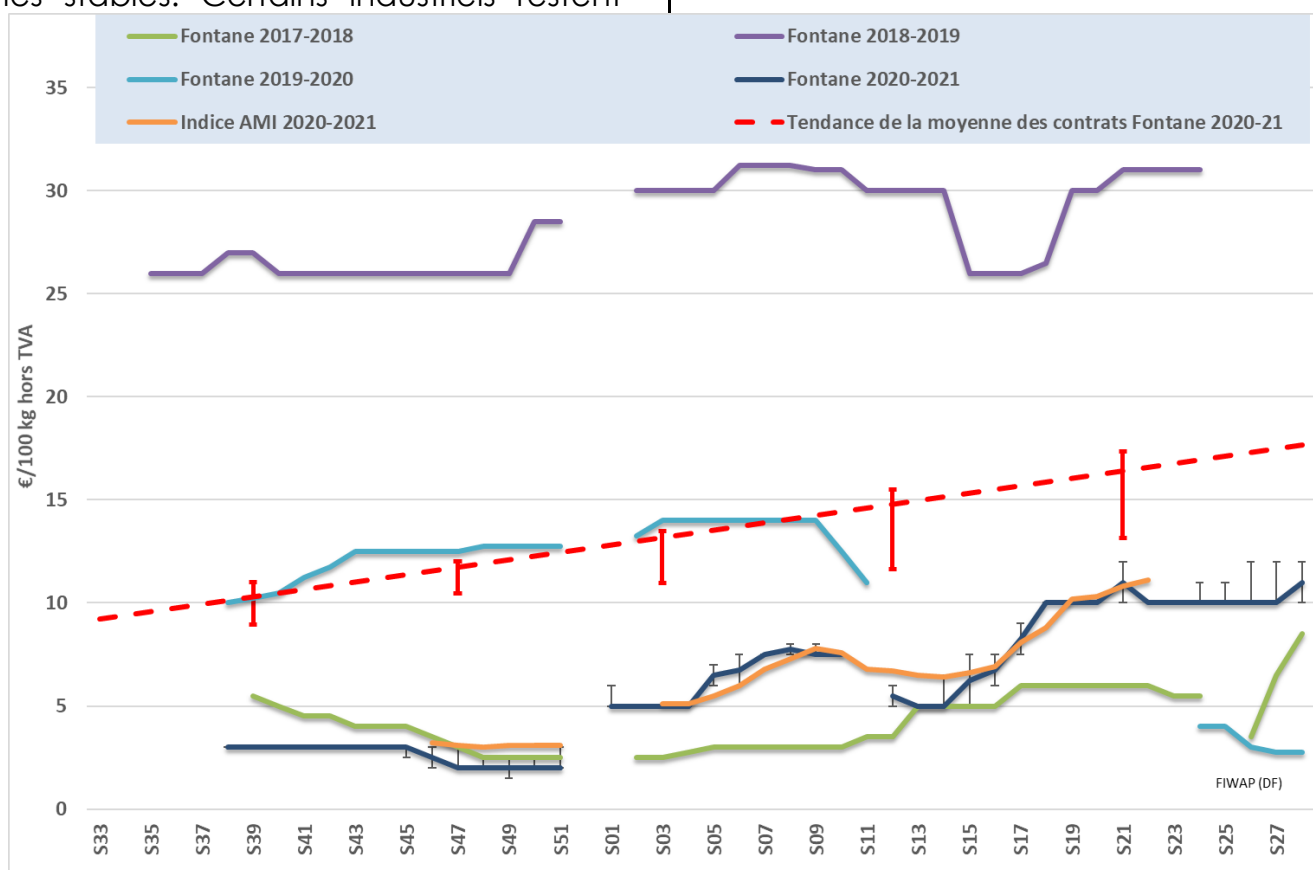

Approvisionnez Pommak en apportant votre transaction d'achat ou de vente en temps réel.

POMMAK : La liste Pommak vous attend sur www.pommak.be ! Ayez le réflexe Pommak : apportez votre transaction sur la liste Pommak sur www.pommak.be. C'est anonyme et sécurisé ! Pommak est l'outil le plus adapté pour suivre au jour le jour les évolutions de marché et pour caractériser les prix selon la qualité. Pommak fonctionne pour toutes variétés, toutes qualités et tous délais de livraison. Mot de passe oublié ? Contactez-nous à pl@fiwap.be ou df@fiwap.be ou 081/61.06.56.



Prix pondérés, (var. rouges et blanches) en veiling de Roulers (source : REO via PCA) :

Dates	31 mai	07 juin	14 juin	21 juin	28 juin	06 juillet	12 juillet
Prix (€/kg)	1,17	1,14	0,35	0,39	0,60	0,31	0,36
Appro (tonnes)	10,8	17,9	18,2	28,0	23,3	28,5	15,3

Marché à terme: EEX à Leipzig (€/q) Bintje, Agria et var. apparentées pour transfo, 40 mm+, min 60 % 50 mm +:

€/q	05/07	06/07	07/07	08/07	09/07	12/07 Clôture-Volumes-Positions ouvertes		
Novembre 2021	13,50	12,00	12,00	12,00	12,00	12,00	-	50
Avril 2022	16,20	16,00	16,10	16,40	16,70	16,90	97	2.828
Avril 2023	16,50	16,30	16,30	16,30	16,50	16,50	-	12

Juin 2022 sera ajouté quand il y aura des transactions.

Indice Pomme de terre de l'AMI :

L'indice pommes de terre de l'AMI sert de base pour calculer le règlement de liquidation (*afwikkelprijs* ou *cash settlement*) qui fixe la valeur d'un lot de pommes de terre (fritable, 40 mm +) lors de la clôture

de l'échéance du marché à terme EEX à Leipzig (basé sur les cotations NL (PotatoNL), B (Fiwap/PCA & Belgapom), F (RNM) et D (AMI)) : en €/100 kg :

Dates	04/06 S22	11/06 S23	18/06 S23	25/06 S23	02/07 S23	09/07 S23
Indice Pomme de terre (BeNeDeFr)	11,10	n.c.	n.c.	n.c.	n.c.	n.c.

L'indice du **règlement de liquidation** est le résultat de la moyenne des notations des 4 pays.
n.c. = non coté

Pays-Bas :

Le marché physique de **pommes de terre industrielles** est plus ferme, avec les 4 premières et principales cotations « frites » de PotatoNL en hausse !

Les observateurs notent, tout comme en Belgique et en France, que la végétation est superbe et bien développée, mais que ce qu'il y a dans les buttes est décevant, ou à tout le moins bien en retard.

Les premières hâtives (Doré, Eigenheimer, Frieslander,...) et mi-hâtives sont vendues à des prix variant entre **40 et 90 €/q** suivant les variétés.

PotatoNL (€/q): www.potatonl.com	28/06/21 (S26)	05/07/21 (S27)	12/07/21 (S28)
I) Cat.1- fritable, 40 mm+ à destination NL/B/D	10,00 – 13,00	10,00 – 12,00	10,00 – 12,50
II) Cat.2 – fritable, 40 mm+ autres que catégorie 1	13 :00 – 22,00	10,50 – 20,00	12,50 – 22,00
VI) Export 40 mm	7,00 – 8,00	7,00 – 8,00	7,00 – 8,00
VIII) 40 – 50 mm, fritable, calibré, vrac, sur camion	7,00 – 10,00	7,00 – 8,00	7,00 – 8,00
IX) Pommes de terre pour flocons, PSE > 360 g/5 kg	4,50 – 5,50	4,00 – 5,50	4,00 – 5,50
X) Pdt pour bétail GMP+	2,50 – 3,50	2,50 – 3,50	2,50 – 3,50

Cotation VTA	Sem. 22	Sem. 23	Sem. 24	Sem. 25	Sem. 26
Var fritables, 40 mm+	11,00 – 20,00	11,00 – 20,00	11,00 – 20,00	11,00 – 20,00	n.c.
Var export 45 mm +, en sac	Non coté	Non coté	Non coté	Non coté	n.c.

France : Pdt industrielle, vrac, départ, hTVA, Nord Seine, €/qt, min – max (moy) (RNM) :

Fin de campagne pour les vieilles, en tout cas si on se réfère aux cotations officielles. Aux champs, végétation très forte, et faible tubérisation. Celle-ci est hétérogène suivant zones, dates de plantations, variétés et calibres. Forte pression mildiou, et premiers cas signalés en parcelles. Les premiers prélèvements la semaine passée de nos collègues de la Chambre d'Agriculture du Nord-Pas de Calais, montrent des rendements (par ordre d'importance du

nombre de parcelles par variétés) en Fontane, Bintje et Challenger hétérogènes, tournant en moyenne à 7,2 t/ha de 35mm+ (48% en moins que la moyenne pluriannuelle). 8,4 t/ha en Fontane, 4,1 t en Challenger et 3,3 t en Bintje. (sources : UNPT et Chambre Agri)

Pdt industrie, Nord Seine, non lavée,	Sem. 25	Sem. 26	Sem. 27
Diverses variétés fritables, 35 mm+	7,50 -14,00 (10,00)	7,50 – 10,00 (10,00)	7,50 – 10 (10,00)
Fontane 35 mm+, fritable	10,00 – 11,00 (10,00)	10,00	10,00

Allemagne :

Marché de la transformation : cours stables à **12,00 -13,00 €/q** pour Markies, stables à **10,00 – 11,00 €/q** pour Fontane et entre **10,50 – 11,50** pour Agria.

Pommes de terre pour le bétail, cours entre **1,00 et 3,00 €/qt**.

Hâtives indigènes : Hâtives de Rhénanie - Palatinat en baisse entre **46 et 48,00 €/q**, respectivement des chairs tendres et des chair fermes. En Rhénanie, sacs de 25 kg à la ferme en baisse à **15,00 €/25 kg** (chair ferme) à **14,00 €/25 kg** pour les chairs tendre. L'excès d'humidité rends les arrachages compliqués voire impossible, et la subérisation lente (les peaux ne se font pas, ou en tout cas plus lentement). Retard pour les industrielles, avec pas assez de calibres ni de PSE, que ce soit en Première ou Amora (frites) ou en Lady Rosetta (chips/croustilles). En « frites », rendements 30% plus bas que l'an passé à la même date. D'ici à la fin du mois, il y aura peu (ou en tout cas beaucoup moins que prévu) de hâtives arrachées et commercialisées, faute de PSE, de calibres ou de rendements. On signale d'ailleurs des remorques refusées suite à des problèmes qualitatifs (PSE trop bas, indice friture insuffisant,...).

Pommes de terre bio : les premières bios pour la grande distribution proviennent du sud-ouest ainsi que du Palatinat. Ce sont d'ailleurs les « Pfälzer » (palatines) qui alimentent le reste de l'Allemagne pendant 3 à 4 semaines ! Les prix ont commencé à 85 €/q pour ensuite passer à 83 puis **78 €/q** fin de semaine passée, rendues négoce. Les surfaces pourraient avoir légèrement augmentées (les surfaces définitives 2020 varient suivant les sources entre 11.078 et 11.300 ha). Entre 2016 et 2020, les surfaces des bios ont augmenté de 800 ha tant en Basse Saxe qu'en Bavière (les plus gros Länder producteurs en bio). Les retards de culture, et depuis peu le mildiou, pourraient, si le mauvais temps persiste, quelque peu affecter la production bio qui, en RFA, a peu développé les variétés robustes jusqu'ici.

	25/06(\$25)	02/07(\$26)	09/07(\$27)	
Prix REKA Rhénanie : prix producteurs*, hTVA				
Avancées, départ ferme (€/25 kg) chair ferme	17,00	16,00	15,00	
Avancées, départ ferme (€/25 kg) en palettes	15,00	14,00 -14,50	14,00	
Rhénanie – Palatinat, €/q	Chair ferme	52	50	48
	Chair tendre	50	48	46
Industrie frites	Agria	10,50 – 11,50	10,50 – 11,50	10,50 – 11,50
	Challenger	n.c.	n.c.	n.c.
	Innovator	n.c.	n.c.	n.c.
	Markies	12,00 – 13,00	12,00 – 13,00	12,00 – 13,00
	Fontane	10,00 – 11,00	10,00 – 11,00	10,00 – 11,00
Prix AMI GmbH				
Indice de l'AMI (divers « frites », 40 mm +)	n.c.	10,76	10,44	
Frites, 40mm +, Basse Saxe	8,50 – 10,00	8,50 – 10,00	n.c.	
Chips/croustilles, 35mm +	12,00 – 15,00	12,00 – 15,00	n.c.	
Pdt aliment. bétail	1,00 – 3,00	1,00 – 3,00	1,00 – 3,00	
Bio (toutes var. confondues) , rendues préparateur	85,00	83,00	78,00	
	Sem 22	Sem 24	Sem 26	

Toutes var., comm. détail, €/kg (caisse 12,50 kg)	1,15	1,29	1,35
Chair ferme, comm. détail, €/kg (caisse 12,50 kg)	1,20	1,40	1,54
Chair tendre, comm. détail, €/kg (caisse 12,50 kg)	1,12	1,11	1,22
Toutes var., comm. gros, €/kg (caisse 12,50 kg)	0,88	0,88	0,98
Chair ferme, comm. gros, €/kg (caisse 12,50 kg)	0,90	0,90	1,10
Chair tendre, comm. gros, €/kg (caisse 12,50 kg)	0,90	0,90	0,90
Hâtives espagnoles, comm. détail, €/kg (caisse 12,50 kg)	1,47	1,34	1,51
Hâtives italiennes, comm. détail, €/kg (caisse 12,50 kg)	1,70	1,54	1,78

*En période de départ champs, il faut retirer 1,00 €/q à ces prix pour frais de triage !!

AMI GmbH : Prix moyen (€/qt) obtenu pour toutes les hâtives vendues en date du						2020
05/07	06/07	07/07	08/07	09/07	12/07/21	11/07/2020
50,08	50,24	50,44	50,56	48,63	48,54	36,21

Grande-Bretagne (source : UK Potatoes):

Les « levy payers » (c-à-d les cotisants que sont les producteurs, négociants et industriels) de l'AHDB outre-Mer du Nord ayant décidé « qu'ils ne voulaient plus payer » les cotisations demandées par l'AHDB, celle-ci a arrêté le gros de ses activités au 1^{er} juillet. Il n'y aura plus de données ou de suivi de prix fourni par l'AHDB...

Désormais, les données qu'on vous présentera à propos de la Grande-Bretagne proviendront d'un analyste privé, Peter Cooper de UK Potatoes.

Tant sur le marché du frais que sur le marché industriel, les vieilles sont quasi finies. Sur le frais, dernières « blanches » variant de **3,50 à 10,53 €/q**. Plus de prix pour les vieilles !

En nouvelles, premières Maris Piper (culture sous voile) pour la friture variant entre **32,80 et 35,10 €/q** suivant les régions (et même entre **40,00 et 50,00 €/q** dans l'Est du pays).

Pologne, Ukraine, Russie :

D'après AMI GmbH, en Russie, nouvelles indigènes entre **18,00 et 29,00 €/q**, cours à nouveau en baisse. En Ukraine, nouvelles entre **12,00 et 25,00 €/q** (prix en baisse ; qualités pas toujours optimales suite aux pluies, chaleur, humidité et... mildiou). En Pologne, nouvelles entre **16,00 et 28,00 €/q**, cours en baisse également.

Prochain message mardi 20 juillet 2021.

Auteurs : Pierre Lebrun – Daniel Ryckmans. Pour toute question : pierre.lebrun@fiwap.be ou daniel.ryckmans@fiwap.be ou 081/61.06.56. La synthèse des marchés belges est établie en étroite collaboration entre Fiwap et PCA et ne peut être reprise qu'en mentionnant les 2 organismes sous le vocable « Message des marchés Fiwap/PCA » ou « Marktbericht PCA/Fiwap ».

Sources : Général : NEPG. Belgique : contacts téléphoniques pris auprès de professionnels du secteur (producteurs, négociants, courtiers, transformateurs...) figurant parmi une liste de 80 correspondants. France = RNM (Réseau des Nouvelles des Marchés) à Lille. Pays-Bas = PotatoNL + NAO (Nederlandse Aardappel Organisatie), VTA (Verenigde Telers Akkerbouw); Boerderij ; PotatoNL ; Allemagne = REKA-Rhénanie ; EEX (Leipzig) ; AMI (Agrarmarkt Information - GmbH). Grande-Bretagne = UK Potatoes ; Potato Call.

FIWAP asbl : Rue du Bordia, 4 • 5030 GEMBLoux

Tél. : +32 (0)81 61.06.56 • Fax : +32 (0)81 61.23.89 • info@fiwap.be • www.fiwap.be