

Agenda ([retrouvez notre agenda complet ici](#))

C'est d'actualité :

1) Liste des produits phyto 2022

L'édition 2022 de la « Liste des produits phytopharmaceutiques agréés en culture de pommes de terre pour un usage professionnel » du Centre Pilote Pommes de terre est en cours d'impression. Elle parviendra aux membres de la Fiwap et du Carah après le 21 avril. [Vous pouvez déjà y accéder via ce lien](#), grâce à votre accès privé au site de la Fiwap.

Si vous avez oublié votre mot de passe, vous pouvez récupérer votre accès privilégié grâce à votre adresse mail sur cette page en cliquant sur « Forgot Password » : [Connexion - Fiwap - Filère wallonne de la pomme de terre](#). N'hésitez pas à contacter Dominique Florins pour toute question : df@fiwap.be

Entre la parution de la liste et aujourd'hui, nous avons déjà enregistré des modifications (grâce à l'inventaire du Comité Régional Phyto) :

A la **page 19**, les produits à base de **flonicamide 50 % (Afinto (N° 11146 P/B), Hinode (N° 10955 P/B) et Teppeki (N° 9526 P/B)** ne peuvent plus être appliqués qu'**une seule fois par an**. Le **stade d'application a également été adapté** pour ne plus dépasser la LMR mais, contrairement à ce que nous annoncions la semaine passée, il diffère suivant la culture :

- **Culture de plants de pommes de terre :**

Stade d'application : Entre la première feuille de la tige principale étalée (> 4 cm) et la cinquième feuille de la tige principale est étalée (> 4 cm) (**BBCH 11-15**),

- **Culture de pommes de terre :**

Stade d'application : Entre la première feuille de la tige principale étalée (> 4 cm) et les premiers boutons floraux (1-2 mm) de la première inflorescence (celle de la tige principale) sont visibles (**BBCH 11-51**)

2) Tas de terres de déterrage et d'écart de triage à contrôler : c'est obligatoire !

On estime que le contrôle (c-à-d la destruction ou le traitement des tas) par chaulage, bâchage ou mélange avec du fumier ou du broyat (avec retournements successifs pour les traitements à la chaux et aux matières organiques) des tas d'écart de triage et de déterrage permettrait d'économiser 2 traitements fongicides... Aux Pays-Bas, les tas doivent être bâchés pour le 15 avril au plus tard. En cas de contrôles (800 l'an passé !), une amende de 500 € par jour de retard est appliquée à compter du 15 avril... **Rappelons qu'en Belgique aussi, dans le cadre des mesures IPM (incluses notamment dans le cahier de charges Vegaplan – exigence 1.2.50) la lutte contre les repousses sur tas est obligatoire !**

Par ailleurs, les premières repousses de pommes de terre en betteraves sont en train de lever ! Il est fortement recommandé de lutter contre leur développement, toujours dans l'optique de réduire l'inoculum de départ du mildiou et de retarder l'apparition des premiers foyers.



Tas de déterrage et d'écart de triage à contrôler... (crédit photos : DR/Fiwap)



3) Les stocks sont bas en Amérique du Nord (source : USDA via WPM) :

Les stocks étatsuniens de pommes de terre estimés au 1^{er} avril sont à leur plus bas niveau depuis avril 2016. Selon les évaluations de l'USDA, ils s'élevaient à 5,81 millions de tonnes, soit 3,6 % de moins que l'an dernier. Ils représentaient 31% de la récolte initiale. Depuis la récolte l'industrie américaine a utilisé 8,20 millions de tonnes, c'est 4,2 % de plus que l'an dernier, et le volume historiquement le plus élevé (juste au-dessus de la saison 2019/2020). La principale utilisation (7,02 Mt) sont les frites et autres produits précuits (en hausse de 5,7 %), tandis que la déshydratation a chuté de 3,7 % à 1,18 Mt.

Marchés physiques européens : récapitulatif des cours €/t (source : NEPG) :

		NEPG = UE-04 (en €/t)	Semaine 15	Semaine 16	Semaine 17	Tendance
Belgique	Fontane		200,00	200,00	200,00 – 220,00	↑
	Challenger		200,00	200,00	200,00 – 220,00	↑
	Bintje		200,00	200,00	Non coté	-
Pays-Bas	NAO Frites >40 mm NeBeDe		190,00 – 220,00	200,00 – 220,00	200,00 – 225,00	↑
	NAO Export		150,00 – 165,00	150,00 – 170,00	160,00 – 175,00	↑
	NAO Pdt pour bétail GMP+		35,00 – 45,00	35,00 – 45,00	35,00 – 45,00	→
France	Fontane		195,00 – 200,00	200,00	-	↑
	Autres variétés industrie		195,00 – 200,00	200,00	-	↑
Allemagne	Fontane		200,00	205,00	-	↑
	Challenger		200,00	205,00	-	↑
	Innovator		215,00	220,00	-	↑
	Agria		215,00	220,00	-	↑
Belgique (Fiwap/PCA)		Tout venant 35 mm +, fritable, vrac, départ, min 60 % 50 mm +, chargé, hors TVA.				
Pays-Bas (Cotation NAO (Potato NL) + cotation VTA)		Destination industrie frites : tt-venant, vrac, fritable, départ, 40 mm +, min 60 % 50 mm+, min 360 g/5 kg PSE). Export : tt-venant, vrac, départ, 40 mm +, min 60 % 50 mm+. Prix hors TVA.				
France (RNM)		Bassin Nord, non lavée, 360g/5 kg PSE, tout venant 35mm +, fritable, hTVA				
Allemagne (Reka-Rhénanie)		Fritable, 40 mm+, vrac, départ, hors TVA (Reka – Rhénanie). A certaines périodes, 10,00 €/t à retirer pour triage !				

Belgique (semaine 17) : synthèse des marchés Fiwap / PCA :

Marchés industriels et export :

Les principaux industriels et plusieurs négociants intermédiaires sont actifs à l'achat, sur un marché toujours ferme. La demande en qualité fritable et non fritable persiste aussi pour l'export, vers les pays de l'Est (prix très discutés), mais aussi l'Espagne, la Norvège, la Suisse... malgré les surcoûts de transport. Suite à l'activité au champ (plantations en cours de finition – voir ci-dessous) l'offre reste limitée.

Prix pour le tout-venant (fritable, 35 mm+) :

Fontane / Challenger :

20,00 – 22,00 €/q, marchés fermes.

Bintje : non coté faute de transactions.

Avancement des plantations :

les chantiers ont pu tourner pleinement depuis 2 semaines (hormis quelques retards de livraison de plants signalés). Les faibles pluies d'hier (globalement entre quasi 0 et 10 mm sur l'essentiel du territoire) n'ont interrompu que localement les travaux. La plupart des patatiers de petite ou moyenne taille ont terminé, tandis que les exploitations de (très) grande surface devraient pouvoir terminer au plus tard début de semaine prochaine si la météo reste favorable. **On estime à plus de 70 % la proportion plantée en Belgique** au 26 avril.

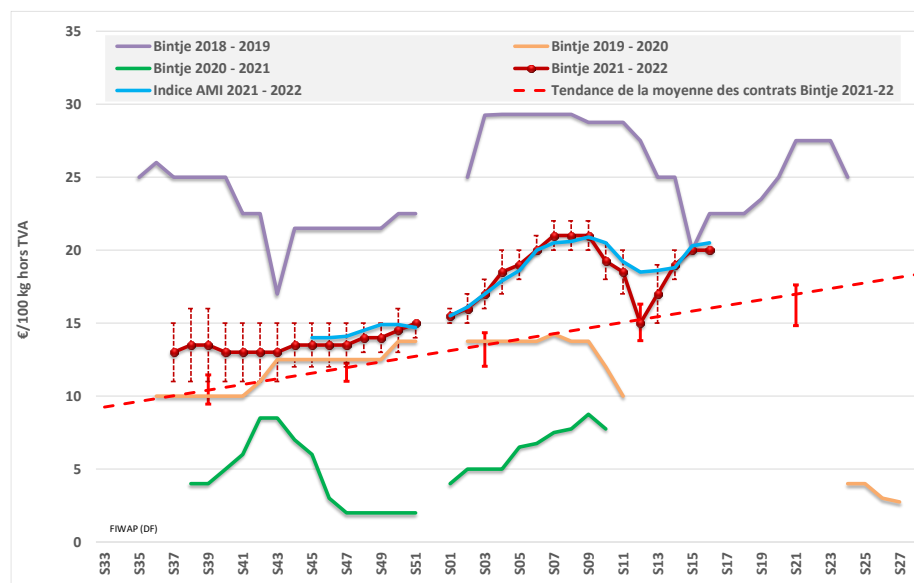
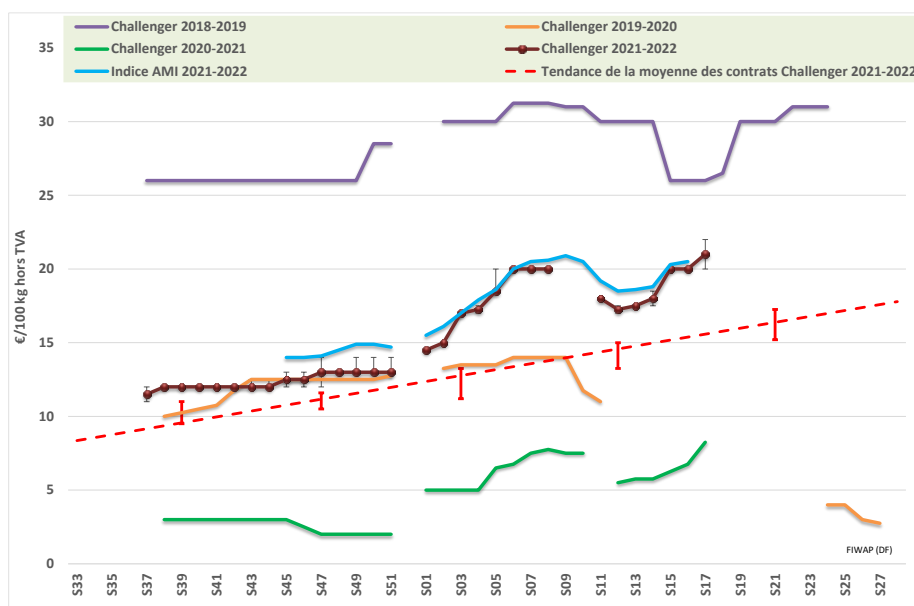
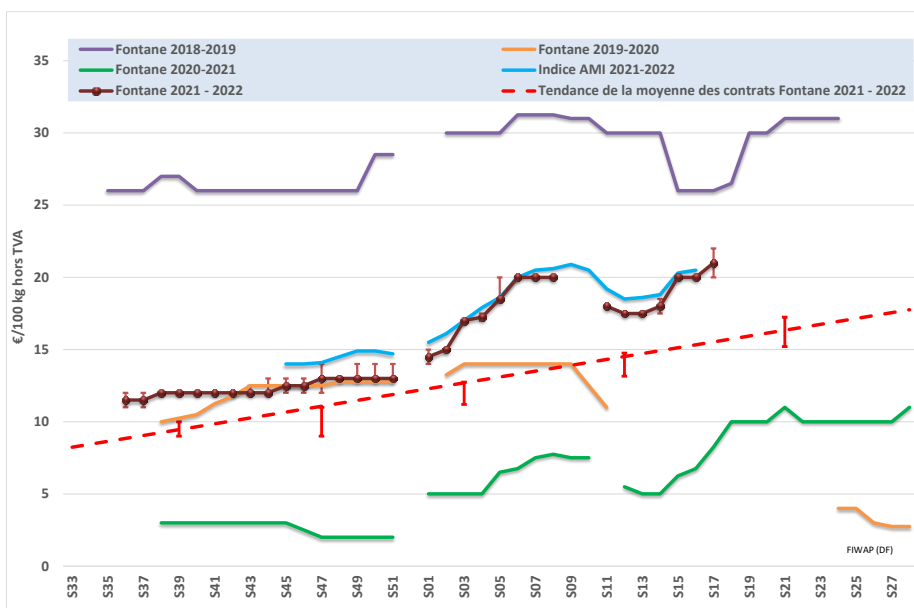

Approvisionnez Pommak en apportant votre transaction d'achat ou de vente en temps réel.

POMMAK : La liste Pommak vous attend sur www.pommak.be ! Ayez le réflexe Pommak : apportez votre transaction sur la liste Pommak sur www.pommak.be. C'est anonyme et sécurisé ! Pommak est l'outil le plus adapté pour suivre au jour le jour les évolutions de marché et pour caractériser les prix selon la qualité. Pommak fonctionne pour toutes variétés, toutes qualités et tous délais de livraison. Mot de passe oublié ? Contactez-nous à pl@fiwap.be ou df@fiwap.be ou 081/61.06.56.



Marché à terme : EEX à Leipzig (€/q) Fontane, Agria et var. apparentées pour transfo, 40 mm+, min 60 % 50 mm + :

€/q	19/04	20/04	21/04	22/04	25/04 Clôture-Volumes-Positions ouvertes		
Avril 2022	21,50	21,30	20,90	21,00	20,80	925	2.237
Juin 2022	24,00	23,90	23,90	24,00	23,80	875	628
Novembre 2022	16,50	16,50	16,50	16,50	16,50	-	0
Avril 2023	21,70	21,50	21,50	21,90	21,80	400	865

Indice Pomme de terre industrielle EEX: Cet indice sert de base pour calculer le **règlement de liquidation** (*afwikkelprijs* ou *cash settlement*) qui fixe la valeur d'un lot de pommes de terre (**fritable, 40 mm+**) lors de la clôture de l'échéance du **marché à terme EEX** à Leipzig (basé sur les cotations NL (PotatoNL), B (Fiwap/PCA & Belgapom), F (RNM) et D (AMI)) : en €/q :

Dates	10/03 (S10)	17/03 (S11)	24/03 (S12)	31/03 (S13)	07/04 (S14)	14/04 (S15)	21/04 (S16)
Indice Pomme de terre (BeNeDeFr)	20,50	19,20	18,50	18,60	18,80	20,30	20,50

Pays-Bas :

Pour l'industrie, les cotations NAO sont en hausse considérable cette semaine (entre 0,25 et 0,75 €/q) et elles mentionnent texto que « Pour la variété Fontane des prix supérieurs à la cotation sont ponctuellement pratiqués ». Mais les transactions restent peu nombreuses, et elles concernent principalement des surtonnes de contrats. La hausse des cours ne suscite pas d'offre réellement supplémentaire. Les producteurs sont aussi occupés aux plantations, l'essentiel devrait être d'ailleurs terminé pour la fin du mois. La base du marché reste affichée à 20,00 €/q, mais les variétés plus « précieuses » telles qu'Agria grimpent à 25,00 €/q voire plus en usage spécifique (épluchage). **A l'export**, le commerce se poursuit « calmement » vers l'Afrique et l'Europe de l'Est, sur base de 15,00 à 17,00 €/q au producteur. Les surcoûts (emballage, transport, containers) freinent le commerce. L'activité des **marchés intérieurs** est un peu retombée après Pâques. L'offre de primeurs méditerranéennes reste limitée et chère, ce qui laisse la place encore à la vieille récolte : prix de 14,00 à 22,00 €/q en chair tendre, et de 20,00 à 30,00 €/q en chair ferme selon variété et lavabilité.

PotatoNL (€/q): www.potatonl.com	11/04/22 (S15)	18/04/22 (S16)	25/04/22 (S17)
I) Cat.1- fritable, 40 mm+ à destination NL/B/D	19,00 – 22,00	20,00 – 22,00	20,00 – 22,50
II) Cat.2 – fritable, 40 mm+ autres que catégorie 1	22,00 – 26,00	23,00 – 28,00	25,00 – 30,00
VI) Export 40 mm	15,00 – 16,50	15,00 – 17,00	16,00 – 17,50
VIII) 40 – 50 mm, fritable, calibré, vrac, sur camion	11,50 – 14,00	11,50 – 14,00	11,50 – 14,00
IX) Pommes de terre pour flocons, PSE > 360 g/5 kg	7,00 – 9,50	7,50 – 9,00	7,50 – 9,00
X) Pdt pour bétail GMP+	3,50 – 4,50	3,50 – 4,50	3,50 – 4,50

France :

Pour l'industrie, avec une demande de produits finis en hausse, les usines reviennent davantage aux achats sur le marché libre, pour des enlèvements immédiats, mais aussi pour des retraits différés afin de sécuriser la fin de campagne. La demande est donc réelle et variée, face à l'offre plus limitée avec les travaux de plantation en cours, entretenant ainsi la fermeté des marchés.

Sur l'export, l'offre revient quelque peu avec la fin des plantations, mais les stocks s'amenuisent notamment en pommes de terre brossées. Le marché apparaît donc plus disparate, mais toujours avec un courant d'affaire régulier et des besoins en qualité lavable vers l'Est (Pologne, Tchéquie, Slovaquie, Hongrie). L'Espagne reste intéressée dans l'attente des premiers, mais aussi en qualité fritable de vieille récolte. Les hausses de prix restent néanmoins difficiles à placer, quel que soit le marché.

Pdt industrielle, vrac, départ, hTVA, Nord Seine, €/qt, min - max (moy) (RNM) :

Pdt industrie, Nord Seine, non lavée	Sem 14	Sem.15	Sem.16
Diverses variétés fritables, 35 mm+	17,50 – 18,00	19,50 - 20,00	19,50 - 20,00
Fontane 35 mm+, fritable	17,50	19,50 – 20,00	19,50 – 20,00
Pdt pour flocon	10,00	10,00	Non coté
Binje fritable 35 mm+	Non coté	Non coté	20,00

Allemagne :

Marché de la transformation : en **industrie**, les cours sont à nouveau en hausse tant en Fontane qu'en Challenger à **20,50 €/q** (+ 0,50 €) qu'en Innovator et Agria à **22,00 €/q** (+ 0,50 €). Cours des variétés pour croustilles / chips légèrement plus fermes entre **18,00 et 21,50 €/q** suivant variétés et qualités. Dans l'Est de la RFA, les plantations sont retardées par les gelées nocturnes et les sols trop froids. Dans l'Ouest par contre, belles avancées des plantations.

Marché du frais : **conso frais** de Rhénanie, pour les « caisses – frigos », cours stables mais fermes à **28,00 €/q** pour les chairs fermes et à **27,00 €/q**, pour les chairs tendres et les farineuses. En Rhénanie, sacs de 25 kg à la ferme à **10,50 €/25 kg** (chairs fermes) et à **9,50 €/25 kg** pour les chairs tendres. A travers la RFA, chairs fermes inchangées à **20,83 €/q** et chairs tendres également inchangées à **19,92 €/q**. Après les fêtes pascales, et avec le temps beau et chaud, la consommation est calme. Les expéditions intra Union et exportations hors Union vers l'Est et le Sud sont bonnes.

Pommes de terre bio : Cours stables à **61,00 €/q** rendu négoce. En Suède, prix aux producteurs autour de **60,30 €/q**

		08/04 (S14)	15/04 (S15)	22/04 (S16)
Prix REKA Rhénanie : prix producteurs*, hTVA				
Départ ferme (€/25 kg) chair ferme		10,50	10,50	10,50
Départ ferme (€/25 kg) en palettes		9,50	9,50	9,50
Rhénanie €/q	Chairs fermes	28,00	28,00	28,00
	Chaires tendres	27,00	27,00	27,00
	Chaires farineuses	27,00	27,00	27,00
	Agria	20,50	21,50	22,00
	Innovator	20,50	21,50	22,00
	Fontane	19,50	20,00	20,50
	Challenger	19,50	20,00	20,50
Prix AMI GmbH				
Indice de l'AMI (divers « frites », 40 mm +)		18,34	18,85	19,38
Chips/croustilles, 35 mm +		17,00 – 21,00	18,00 – 21,00	18,00 – 21,50
Chair ferme		20,83	20,83	20,83

Chair tendre (« principalement à chair ferme et farineuses »)	19,62	19,62	19,62
Pdt aliment. bétail	1,00 – 3,00	1,00 – 3,00	1,00 – 3,00
Bio (toutes var. confondues), rendues préparateur	61,00	61,00	61,00
Pdt bio, prix de vente « gros » et « magasins spécialisés »	Sem 14	Sem 15	Sem 16
Toutes var., comm. détail, €/kg (caisse 12,50 kg)	1,30	1,30	1,29
Chair ferme, comm. détail, €/kg (caisse 12,50 kg)	1,32	1,30	1,29
Chair tendre, comm. détail, €/kg (caisse 12,50 kg)	1,30	1,30	1,28
Toutes var., comm. gros, €/kg (caisse 12,50 kg)	0,94	0,95	0,96
Chair ferme, comm. gros, €/kg (caisse 12,50 kg)	0,95	0,95	0,96
Chair tendre, comm. gros, €/kg (caisse 12,50 kg)	0,93	0,95	0,95

*En période de départ champs, il faut retirer 1,00 €/q à ces prix pour frais de triage !!

Grande-Bretagne : £ 1,00 = € 0,83

Sur les **marchés du frais**, la demande est retombée après la période de Pâques, et certains préparateurs sont maintenant en retard d'enlèvement de volumes contractés. On note une pression à la baisse sur les prix, malgré la faiblesse des stocks : 10,00 – 12,00 £/q en variétés blanches, 11,00 – 12,00 £/q en variétés rouges, 15,00 – 20,00 £/q en qualité fritable. Le gros calibre **pour l'épluchage** varie entre 20,00 et 30,00 £/q selon variété et qualité, les meilleurs prix étant notés pour Agria. Pas ou peu de commerce **pour l'industrie**. Par contre **l'export** continue vers la Pologne à des prix départ (40 – 75 mm big-bags et palette perdus) entre moins de 8,00 £/q pour du surcalibre de plants, et 12,00 £/q en variétés rouges. La qualité fritable (notamment vers les Canaries est à +/- 23,00 £/q (gros calibre). L'Irlande reste aussi acheteuse tandis que l'industrie belge a importé en février plus de 4.250 tonnes pour la transformation (en produits de qualité basique) au prix moyen de 20,70 £/q (départ).

Grèce (source : AMI GmbH) :

La météo froide et humide dans la zone primeuriste du Péloponnèse fait que les rendements sont en recul de 25% et que les cours sont bons entre **50 et 60 €/q**. La baisse de la production est également due à des emblavements moindres, suite à la forte hausse des coûts de production. Les importations en provenance d'Egypte pourraient progresser (après une baisse en 2021, passant de 97.000 t en 2020 à 69.000 l'an passé)...

Ukraine (sources : Potato News Today, via la lettre hebdo de la Landwirtschaftskammer Nordrhein-Westfalen) :

La production de hâtives qui se cultivent principalement dans le Sud du pays a été rendue impossible suite aux attaques incessantes des Russes. Dans le Nord du pays, les travaux des champs sont rendus compliqués, que ce soit à cause de la guerre ou des difficultés logistiques (main d'œuvre, intrants (engrais, carburant, ...)). Même dans l'Ouest du pays, une partie des plantations ne se fera pas. La production annuelle tourne autour des 20 Mt (millions de tonnes), mais la production 2022 sera bien inférieure... Tout en sachant qu'il y a 5 millions de bouches à nourrir en moins, puisqu'elles ont fui le pays vers l'Union européenne...

Prochain message mardi 03 mai 2022.

Auteurs : Pierre Lebrun – Daniel Ryckmans. Pour toute question : pierre.lebrun@fiwap.be ou daniel.ryckmans@fiwap.be ou 081/61.06.56. La synthèse des marchés belges est établie en étroite collaboration entre Fiwap et PCA et ne peut être reprise qu'en mentionnant les 2 organismes sous le vocable « Message des marchés Fiwap/PCA » ou « Marktbericht PCA/Fiwap ».

Sources : Général : NEPG. Belgique : contacts téléphoniques pris auprès de professionnels du secteur (producteurs, négociants, courtiers, transformateurs...) figurant parmi une liste de 80 correspondants. France = RNM (Réseau des Nouvelles des Marchés) à Lille. Pays-Bas = PotatoNL + NAO (Nederlandse Aardappel Organisatie), VTA (Verenigde Telers Akkerbouw); Boerderij ; PotatoNL ; Allemagne = REKA-Rhénanie ; EEX (Leipzig) ; AMI (Agrarmarkt Information - GmbH). Grande-Bretagne = UK Potatoes ; Potato Call.