



Hebdo-Fiwap - Actualités et situation des marchés - Mardi 28 octobre 2025

Tous nos messages hebdos et autres communications sont aussi sur notre site internet www.fiwap.be.

Si vous n'avez plus vos codes d'accès n'hésitez pas à nous contacter ou [à consulter ce lien](#).

Actualités

1) Fin des récoltes et conservation / début de germination.

Les arrachages ne sont pas tout à fait terminés. Une série de parcelles (pour moins de 10 % des surfaces belges ?) ont été volontairement reportées ces dernières semaines dans le Centre du pays et sur une partie de la Hesbaye, dans l'attente de pluies conséquentes, de conditions de sol plus favorables et/ou de demandes de livraisons. La sécheresse empêchait en effet de travailler correctement et le risque d'endommagement des pommes de terre était jugé beaucoup trop élevé. La tempête Benjamin de jeudi dernier et les pluies ultérieures ont amené entre 30 et 50 mm un peu partout (voir carte ci-contre), sans compter les pluies d'hier et d'aujourd'hui. Les arracheuses se mettent en route dès que possible en vue de terminer la récolte. Pour peu bien sûr que les départs champs soient appelés à être livrés ou qu'il y ait encore de la place dans les hangars.

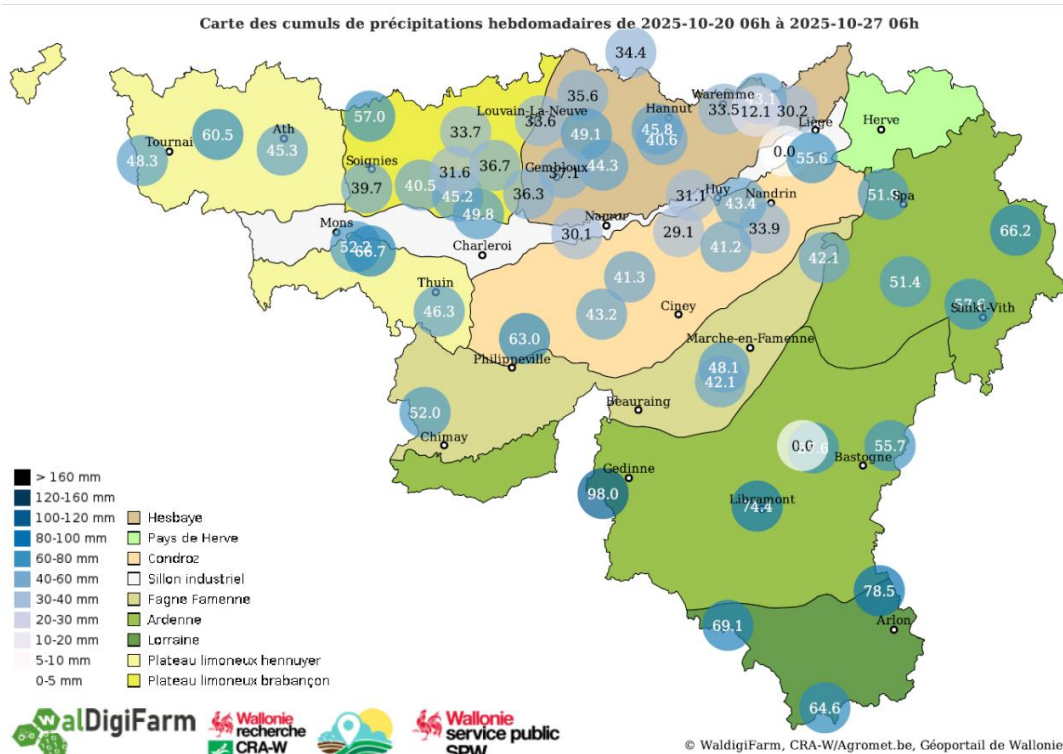

Marchés physiques européens : récapitulatif des cours €/t (source : NEPG) :

	NEPG = UE-04 (en €/t)		Sem. 42	Sem. 43	Sem. 44	Tendance
	Belgique	Fontane, Challenger	5,00 – 15,00	5,00 – 15,00	10,00 – 15,00	→
	Pays-Bas	Frites fraîches Agria, Markies, Victoria	60,00 – 90,00	50,00 – 80,00	60,00 – 90,00	↗
		Export, tout venant 40 mm+	30,00 – 60,00	30,00 – 60,00	30,00 – 65,00	↗
	Allemagne	Innovator	30,00	30,00	-	→
Agria		70,00	70,00	-	→	
Belgique (Fiwap/Viaverda)		Tout venant 35 mm +, fritable, vrac, départ, min 60 % 50 mm +, chargé, hors TVA				
Pays-Bas (Cotation NAO (Potato NL) + cotation VTA)		Destination industrie frites : tt-venant, vrac, fritable, départ, 35 mm +, min 60 % 50 mm+, min 360 g/5 kg PSE). Export : tt-venant, vrac, départ, 40 mm +, min 60 % 50 mm+. Prix hors TVA.				
France (RNM)		Bassin Nord, non lavée, 360g/5 kg PSE, tout venant 35mm +, fritable, hTVA. '* = indicatif (pas de cotation officielle)				
Allemagne (Reka-Rhénanie)		Fritable, 40 mm+, vrac, départ, hors TVA. A certaines périodes, 10,00 €/t à retirer pour triage !				

A travers la zone NEPG, on parle de hangars pleins, de zones ou de hangars de stockage précaires bien remplis, et de la quasi-absence de demande pour les pommes de terre libres, sauf exception pour certaines variétés (notamment en Innovator, Bintje ou Agria) ou toutes bonnes qualités... De nombreuses usines ne travaillent pas à 100 % de leurs capacités, les congélateurs étant souvent déjà pleins de produits finis. Malgré les prix bas du libre, les expéditions de pommes de terre en l'état restent calmes, la grande majorité des pays destinataires ayant eux aussi eu de bonnes récoltes...

EEX à Leipzig (€/q) : Fontane, Agria et var. apparentées pour transfo, 40 mm+, min 60 % 50 mm+

€/q	20/10	21/10	22/10	23/10	24/10	27/10 Clôture – Volume – Positions ouvertes		
Nov 2025	14,10	14,10	14,10	14,10	14,10	14,10	0	0
Avril 2026	7,50	7,50	7,50	7,50	7,50	7,50	0	320
Juin 2026	18,50	18,50	18,50	18,50	18,50	18,50	0	0
Avril 2027	18,00	18,00	18,00	18,00	22,7	22,70	0	0

Belgique (semaine 44) : synthèse des marchés physiques Fiwap / Viaverda

Marchés industriels :

Prix pour le tout-venant (fritable, 35 mm+), départ, livraison immédiate :

Fontane, Challenger : 1,00 – 1,50 €/q, marché peu soutenu.

Bintje : non coté.

Pas d'évolution majeure sur un marché très peu animé, avec toujours peu de demande globale de la part des usines. Certains industriels sont plus actifs que d'autres mais n'achètent toujours que de petits volumes en complément des contrats. D'autres ne veulent a priori enlever aucune tonne au-delà des tonnages contractualisés. Malgré la faiblesse des prix la demande pour l'export reste faible et les volumes expédiés sont marginaux.

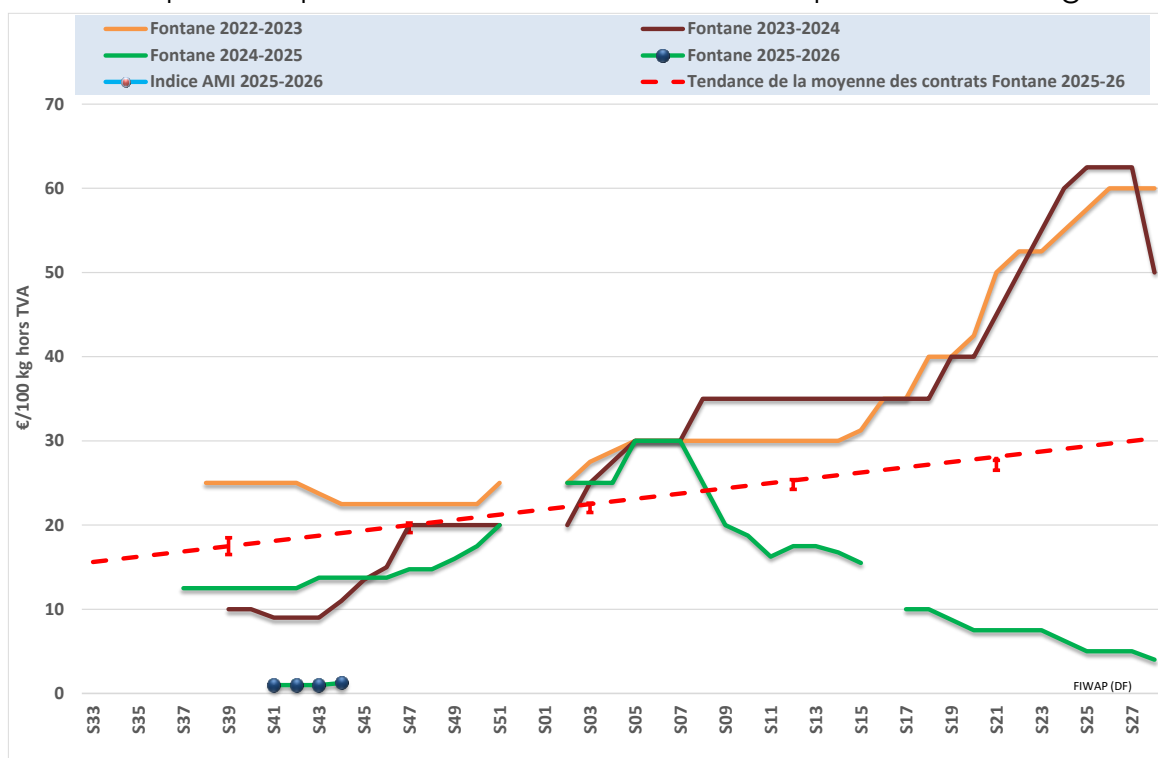

On note toujours un peu de commerce en Bintje (frites fraîches) et Innovator à des prix pouvant atteindre **3,00 à 5,00 €/q**.

Pays-Bas

Au champ : la fin des arrachages est en vue après les épisodes pluvieux des derniers jours. Les parcelles restant en terre correspondent à des volumes excédentaires (hangars remplis) et qui ne trouvent pas acheteurs.

Sur les marchés industriels, une nette différence s'est créée entre les variétés basiques de transformation pour lesquelles la demande reste absente même à 1,50 €/q, et les variétés pour frites fraîches et/ou classées en catégorie 2 (Agria principalement) qui atteignent 7,00 à 10,00 €/q sur un marché correctement équilibré grâce aux besoins réguliers.

L'export reste décevant puisqu'à côté des envois de commerce régulier rien ne semble se développer. Plusieurs pays africains sont acheteurs, mais sans atteindre les volumes tels que connus l'an dernier pour le Sénégal par exemple. Prix départ exportateur de 10,00 à 14,00 €/q (trié claibré big-bag). Les destinations européennes se renseignent, mais les hautes exigences de qualité ne correspondent pas aux prix offerts.

Marchés intérieurs : livraison continue des volumes pré-contractualisés, sans possibilités actuellement d'augmenter ni les quantités ni les prix. Prix au producteur entre 10,00 et 16,00 €/q selon variété (chair tendre vs chair ferme) et qualité (lavabilité).

PotatoNL (€/q): www.potatonl.com	13/10/25	20/10/25	27/10/25
I) Cat.1- fritable, 35 mm+ à destination NL/BE/DE	Non coté	Non coté	Non coté
II) Cat.2 – fritable, 35 mm+ autres que catégorie 1	6,00 – 9,00	5,00 – 8,00	6,00 – 9,00
III) Frites fraîches : Agria, Markies, Victoria...	6,00 – 9,00	5,00 – 8,00	6,00 – 9,00
IV) Frites restauration rapide (var. longues) : Innovator, Markies, Zorba...	3,00 – 4,00	3,00 – 4,00	2,50 – 3,50
V) Frites standards (var. rondes - ovales) : Fontane, Ramos, Bintje...	Non coté	Non coté	Non coté
VI) Export, tout venant 40 mm+	3,00 – 6,00	3,00 – 6,00	3,00 – 6,50
VII) 40 – 50 mm, fritable, calibré, vrac, sur camion	Non coté	Non coté	Non coté
VIII) Pommes de terre pour flocons, PSE > 360 g/5 kg	1,00 – 2,00	1,00 – 2,50	1,00 – 2,50
IX) Pommes de terre pour bétail GMP+	1,00 – 3,00	1,00 – 3,00	1,00 – 3,00
Remarque : surtonnes pour industrie à 1,50 €/q. Peu de transactions			

France

Au champ et dans les hanagrs, la fin des arrachages est freinée localement par les pluies, mais surtout (dans le Nord) par les retards d'enlèvement par les industriels. Des cas de conservation difficile sont signalés (pourritures humides, Pythium...) tandis que la vigueur de germination précoce se confirme.

Pour l'industrie, l'UNPT parle de marché fantôme, sans vigueur et sans amélioration en vue tant que les usines se suffisent de leurs contrats. Quelques transactions entre producteurs sont recensées, par exemple à 4,00 €/q en Fontane entre l'un dont les surplus ne trouvent pas acheteurs et l'autre qui craint un refus pour cause de qualité. Les enlèvements de contrats sortie champ s'enlisent, et les refus continuent.

A l'export, le gros calibre de variétés purement industrielles (telles que Fontane) occupent l'offre par opportunisme, sur base de 7,50 à 8,00 €/q trié calibré big-bag départ vers l'Italie ou l'Espagne. Agria lavable atteint 16,00 €/q. Sur le commerce d'export plus classique, le Portugal achète des rouges à 11,00 – 12,00 €/q (45 mm+ en sacs de 10 kg départ) tandis que la Roumanie paie jusqu'à 15,00 – 17,00 €/q en 50 mm+ (en sacs de 10 kg départ). Transactions au compte-gouttes vers l'Espagne : Challenger lavable à 15,00 – 16,00 €/q (50 mm+ en big-bag), 17,00 – 18,00 €/q en Colomba, et jusque 20,00 €/q en César ou Agata. Les coûts logistiques explosent (jusqu'à 3.000 €/camion vers l'Europe du Sud, avec toujours une pénurie avérée de chauffeurs (500.000 manquants en Europe).

Sur les marchés du frais, l'offre reste abondante tandis que les exigences qualitatives se renforcent. Les prix se tiennent pour les plus belles qualités (niveau 8), atteignant jusqu'à 20,00 €/q au point de limiter l'offre par spéculation. Les tares appliquées (parfois aussi par le négoce français) sont (très) élevées.

Pdt pour marchés du frais (intérieur et export) (sources : RNM et SNCPT), en €/q	Sem. 39	Sem. 40	Sem.41	Sem.42
Agata lavable, 40 – 70 mm, big-bag, cat.1	14,00	14,00	16,00	17,00
Div. variétés non lavées fritables (big-bag 45 mm+ Cat 1)	17,00	17,00	16,00	16,00
Diverses variétés rouges, lavables, 45 mm+, big-bag	16,00	16,00	16,00	16,00
Variétés de consommation polyvalentes	11,50		14,00	
Variétés blanches à chair ferme	21,50		22,00	
Variétés rouges à chair ferme	21,50		18,50	

Allemagne :

Le marché reste lourd sur le marché de la consommation en frais, avec des cours moyens inchangés entre 12,75 et 13,00 €/q au producteur. Néanmoins pour les volumes excédentaires dans certaines sous régions des prix à 10,00 € et plus bas (notamment pour l'export) sont pratiqués. La récolte des variétés de conso frais est finie pour ce qui est du stockage. Mais il reste du départ champ, aux champs !

En industrie, il n'y a quasiment pas d'achats de libres, avec un marché tout à fait atone. La seule exception concerne les variétés spéciales genre Innovator ou Agria.

Pour ce qui est de la consommation en grandes surfaces, les consommateurs ont acheté 3,9 % de pommes de terre en moins en septembre par rapport à septembre 2024. La météo estivale en général explique probablement cette baisse. Toutefois, pour juillet, août et septembre 2025, il y a une hausse de 1,8 % par rapport à la même période en 2024.

Marché du frais : en sacs, cours inchangés. Prix en Rhénanie à **11,00 €/sac 25 kg** et à **9,00 €/sac de 25 kg** sur palettes. Chairs fermes (CF), chairs tendres et farineuses (CF) stables toutes à **14,00 €/q**. AMI GmbH note inchangées les CF à **13,00 €/q** et les CT et farineuses à **12,75 €/q**.

Expéditions / exportations : des volumes contractés conséquents ont été expédiés vers la Belgique et la France (contrats pour l'industrie en août). Dans l'Est et le Sud-est du pays, on signale des ventes vers la Pologne, la Roumanie, la Tchéquie ou la Croatie. Des exportations vers des destinations lointaines comme le Vietnam, les Philippines, la Thaïlande sont aussi signalées. Les expéditions / exportations de frites sont en recul : 14.600 t en août 2025 contre 16.900 l'an passé au huitième mois, soit une baisse de 14 % !

Marché industriel : **Fontane** et **Challenger** : **1,50 €/q**. **Inno** et **Agria** : cours inchangés : Innovator à **3,00 €/q** en départ champ / départ hangars, et Agria à **7,00 €/q**.

Cours (Rhénanie) :

Prix REKA Rhénanie : prix producteurs*, hTVA		03/10	10/10	17/10	24/10
Chair tendre vrac (rondes) de Rhénanie		14,00	14,00	14,00	14,00
Chair ferme vrac (longues-ovales) de Rhénanie		14,00	14,00	14,00	14,00
Farineuses vrac de Rhénanie		14,00	14,00	14,00	14,00
Dép. ferme, par 100 kg, CT (rondes), Rh-pal.		16,00	16,00	16,00	16,00
Dép. ferme, par 100 kg, CF (longues/ovales), Rh-Pal.		18,00	18,00	18,00	18,00
Conso chair ferme (sacs 25 kg)		11,00	11,00	11,00	11,00
Conso sur palettes (sacs 25 kg)		9,00	9,00	9,00	9,00
Rhénanie	Fontane / Challenger	/	/	/	1,50
Rhénanie	Innovator	4,00	3,00	3,00	3,00

Rhénanie	Agria	7,00	7,00	7,00	7,00
Prix AMI GmbH (€/q)	03/10	10/10	17/10	24/10	
Basse Saxe, var industrie, 40mm+, min 360 PSE	1,50 – 2,00	1,50 – 4,00	1,50 – 3,00	1,50 – 3,00	
Chips / croustilles	/	/	/	/	
Chair ferme	13,00	13,00	13,00	13,00	13,00
Principalement à chair ferme et farineuses	12,75	12,75	12,75	12,75	12,75
Indice de l'AMI (divers « frites », 40 mm +)	3,07	3,05	3,50	3,50	3,44
Pdt alimentation bétail	1,00 – 1,50	1,00 –	1,00 – 1,50	1,00 – 1,50	1,00 – 1,50
Bio (marché du frais, rendues préparateurs)	40,00	38,00	38,00	38,00	37 – 39,00
Bio (marché du frais, prix producteur) **	33,00	32,00	32,00	32,00	31 – 34,00

*En période de départ champs, il faut retirer 1,00 €/q à ces prix pour frais de triage !!

**Prix producteur évalué suite à échanges avec source info.

Pommes de terre bio (source : AMI GmbH) :

En bio, la consommation de septembre était de 15 % meilleure que celle de septembre 2024. Il semble que les « Sondernaktionen » (les offres ou rabais spéciaux) y soient pour quelque chose...

Prix aux producteurs : cours : **37,00 à 39,00 €/q** rendues +/- **31,00 à 34,00 €/q** départ.

€/kg, Pdt bio, prix de vente « gros » et « magasins spécialisés »	Sem 38	Sem 41	Sem 43
Toutes var. confondues, détail, €/kg (caisse de 12,5 kg)	1,33	1,24	1,20
CF, détail, €/kg (caisse de 12,50 kg)	1,30	1,14	1,14
CT, détail, €/kg (caisse de 12,50 kg)	1,38	1,37	1,28
C Farin., détail, €/kg (caisse de 12,50 kg)	1,42	1,36	1,33
Toutes var. confondues, commerce gros, €/kg (caisse de 12,5 kg)	0,95	0,93	0,90
CF, commerce gros (caisse de 12,5 kg)	0,93	0,85	0,83
CT, commerce gros (caisse de 12,5 kg)	0,97	1,00	0,96
C farin., commerce gros, €/kg (caisse de 12,50 kg)	1,07	1,08	1,03
Tt var = toutes variétés ; CF = chair ferme ; CT = chair tendre			

Prochain message mardi 04 novembre 2025

Auteurs : Pierre Lebrun – Daniel Ryckmans. Pour toute question : pierre.lebrun@fiwap.be ou daniel.ryckmans@fiwap.be ou 081/61.06.56. La synthèse des marchés belges est établie en étroite collaboration entre Fiwap et Viaverda et ne peut être reprise qu'en mentionnant les 2 organismes sous le vocable « Message des marchés Fiwap/Viaverda » ou « Marktbericht Viaverda/Fiwap ».

Sources : **Général** : NEPG. **Belgique** : contacts téléphoniques pris auprès de professionnels du secteur (producteurs, négociants, courtiers, transformateurs...) figurant parmi une liste de 80 correspondants. Echanges avec Viaverda. **France** = RNM (Réseau des Nouvelles des Marchés) à Lille + UNPT (Paris). **Pays-Bas** = PotatoNL + NAO (Nederlandse Aardappel Organisatie), VTA (Verenigde Telers Akkerbouw); Boerderij ; BoerenBusiness ; **Allemagne** = REKA-Rhénanie ; EEX (Leipzig) ; AMI (Agrarmarkt Information - GmbH). **Grande-Bretagne** = UK Potatoes ; Potato Call.