



Hebdo-Fiwap - Actualités et situation des marchés. Mercredi 27 mai 2026

Tous nos messages hebdomadaires et autres communications sont aussi sur notre site internet www.fiwap.be.
Si vous n'avez plus vos codes d'accès n'hésitez pas à nous contacter ou [à consulter ce lien](#).

Actualités

1 Le secteur a besoin de vous... Soutenez Belpotato.be

Si vous êtes producteur wallon de pomme de terre vous aurez reçu tout récemment, avec votre facture de cotisation obligatoire à l'APAQ-W (relative à la promotion de la pomme de terre) un **courrier de sensibilisation et d'appel à cotiser à Belpotato.be**. Vous retrouverez ce courrier en cliquant [ici](#).

Depuis la création de Belpotato.be comme Organisation Interprofessionnelle Reconnue (OIP) de la pomme de terre belge, la Fiwap et la FWA (qui en sont membres fondateurs) n'ont pas ménagé leurs efforts pour faire de cette interprofession un outil indispensable au développement harmonieux du secteur. Nous sommes persuadés que les résultats obtenus depuis 5 ans en matière de relations contractuelles (Code de bonnes pratiques), d'approvisionnement en plants (Guide d'évaluation du plant à la réception), de gestion de crises (dont le Covid), de défense des phytos jugés indispensables (dérogations 120 jours) ou encore de dialogue harmonisé avec les autorités (AFSCA, SPF) valident la nécessité d'une structure telle que Belpotato.be. Et les défis actuels restent nombreux : transparence des marchés, durabilité, menaces phytosanitaires, maîtrise des coûts...

Mais à ce jour Belpotato.be ne dispose d'aucune ressource financière puisque rien n'est prévu par les autorités pour financer les OIP. C'est donc au secteur à dégager les moyens nécessaires, sous la forme d'une cotisation de 1,50 €/ha (hors TVA) demandée aux producteurs, tandis que le négoce et l'industrie se sont engagés (via Belgapom) à apporter un montant équivalent à la contribution des producteurs. Sans financement professionnel rapide, Belpotato.be sera en faillite à court terme.

Nous vous encourageons à cotiser à Belpotato.be, en complétant le formulaire en ligne accessible en cliquant sur [formulaire](#). La facture vous sera adressée courant août – septembre.

La Fiwap croit en Belpotato.be car la concertation interprofessionnelle structurée (comme elle l'organise à l'échelle wallonne depuis plus de 30 ans) est indispensable au secteur à l'échelle belge, pour sortir de la crise actuelle, et pour relever les défis du futur.



Nouveau **Privest®**
Un démarrage en force
contre le mildiou !

- Efficace sur toutes les souches de mildiou
- Produit prêt à l'emploi avec deux modes d'action
- Action systémique pour une protection des nouvelles feuilles

BASF
We create chemistry

Privest® (31077P/B) : 75 g/l d'improvidin et 453 g/l de phosphorates de potassium. Marque déposée BASF. Utilisez les produits phytopharmaceutiques avec précaution. Avant toute utilisation, lisez l'étiquette et les informations concernant le produit. | www.agro.basf.be/fr

Espérant vivement un soutien concret de votre part, et restant à votre disposition pour toute information complémentaire.

L'organe d'administration de la Fiwap

Pierre Lebrun, Directeur Fiwap et secrétaire Bel-potato.be pour la Wallonie

0474/28.45.02 – pl@fiwap.be



2 Baisse des exportations de frites & Co de l'U.E. de 10,8% (source : AMI GmbH)

De juillet 2025 à février 2026, les exportations des « *frietjongens* » européens ont baissé de 10,8 %, avec un volume total de 2,87 Mt (millions de tonnes). Les envois vers les membres de l'Union ont baissé de – 4,7 %, mais les envois vers les pays tiers ont chuté de 17,7 % !

On a moins exporté vers la Grande Bretagne (-69.000 t), l'Arabie saoudite (-32.000 t, « merci » à Trump), les E.-U (-28.000 t, « merci » à Trump) ou encore le Chili (-20.000 t), le Japon (-17.000 t) et les Philippines (-11.000 t). Vers l'Asie du Sud-est, la baisse est liée à la compétition des exportations chinoises...

Le plus grand perdant européen est la Belgique avec 125.000 t d'export en moins (sur un total de 1,61 Mt) par rapport à la même période en 2024-2025. En février dernier, le prix moyen de vente de frites congelées néerlandaises et allemandes était de 1,11 €/kg contre 1,30 €/kg en été 2024. En Belgique le prix moyen était de 1,00 €/kg (en février).

A noter que le blocage du détroit d'Ormuz par la guerre contre l'Iran, n'affecte pas techniquement les exportations européennes, celle-ci étant déchargées dans des ports de la mer Rouge (mais avec un surcoût à la clé). Alors que celles provenant de Chine et d'Inde passaient jusque début février par le détroit d'Ormuz...

3 Aux champs et dans les hangars

Les chaleurs des derniers jours font sortir les pommes de terre presque comme des champignons ! De nombreuses parcelles montrent des signes de phytotoxicité : les bouillies (de radiculaires) avec différentes matières actives ont très (trop) bien fonctionné ! Pour les parcelles les plus avancées, le stade crochet est déjà là ou en passe de l'être !

En conservation, le choix de continuer l'antigerminatif et d'utiliser le plus d'heures froides des nuits et/ou la réfrigération a déjà été fait il y a plusieurs semaines. Depuis que les Saints de glace sont passés, ce sont les « Saints de chaleurs » qui sont arrivés ! Pour livrer en juin (fin juin !), sans réfrigération, il va falloir utiliser la moindre heure froide ou fraîche du petit matin pour maintenir les t° aussi proches de 7°C que possible. Mais il vaut mieux tolérer de légères hausses à 7,5 voire 8 ou 8,5° C que de jouer au yoyo afin de ne pas accélérer le vieillissement ! D'autant plus que les patates sont physiologiquement 1 mois plus vieilles que normal, suite aux plantations précoces de l'an passé et des stress en culture l'été 2025 !

Pour les tas d'écartés de triage qui ne sont toujours pas sous contrôle, sachez que si l'ensemble de ceux-ci étaient strictement bien gérés, on économiserait en moyenne 2 traitements fongicides sur la saison... Sans compter les réservoirs à virus et à doryphores que les repousses peuvent former !

Marchés physiques européens : récapitulatif des cours €/t (source : NEPG) :

NEPG = UE-04 (en €/t)		Sem. 20	Sem. 21	Sem. 22	Tendance
 Belgique	Fontane, Challenger	0,00	0,00	0,00	→
	Cat 1 destination BeNeDe Frites fraîches : Agria...	0,00 – 60,00 30,00 – 80,00	0,00 – 50,00 25,00 – 80,00	0,00 – 60,00 25,00 – 90,00	↑ ↑
Pays-Bas	Markies	20,00	20,00	-	→
	Innovator	30,00	30,00	-	→
	Agria	25,00	25,00	-	→
	Fontane, Challenger	5,00	5,00	-	→
Belgique (Fiwap/Viaverda)		Tout venant 35 mm +, fritable, vrac, départ, min 60 % 50 mm +, chargé, hors TVA			
Pays-Bas (Cotation NAO (Potato NL) + cotation VTA)		Destination industrie frites : tt-venant, vrac, fritable, départ, 35 mm +, min 60 % 50 mm+, min 360 g/5 kg PSE). Export : tt-venant, vrac, départ, 40 mm +, min 60 % 50 mm+. Prix hors TVA.			
France (RNM)		Bassin Nord, non lavée, 360g/5 kg PSE, tout venant 35mm +, fritable, hTVA. ** = indicatif (pas de cotation officielle)			
Allemagne (Reka-Rhénanie)		Fritable, 40 mm+, vrac, départ, hors TVA. A certaines périodes, 10,00 €/t à retirer pour triage !			

Indice Pomme de terre de EEX : L'indice pommes de terre de l'AMI sert de base pour calculer le **règlement de liquidation** (afwikkelprijs ou Barausgleich ou cash settlement) qui fixe la valeur d'un lot de pommes de terre (**fritable, 40 mm +**) lors de la clôture de l'échéance du **marché à terme EEX** à Leipzig (basé sur les cotations NL (PotatoNL), B (Fiwap/Viaverda & Belgapom), F (RNM) et D (AMI)) : en €/100 kg : N.c. = non coté. **Source : AMI GmbH.**

	Sem 17	Sem 18	Sem 19	Sem 20	Sem 21
Indice Pomme de terre (BeNeDeFr) - EEX - €/q	1,40	1,20	1,70	1,90	1,70

Belgique (semaine 22) : synthèse des marchés physiques Fiwap / Viaverda

Marchés industriels et export :

Prix pour le tout-venant (fritable, 35 mm+), départ, livraison immédiate :

Même si quelques acheteurs semblent prendre des volumes limités gratuitement pour « vider le hangar » à l'issue de l'enlèvement des contrats, il reste difficile de placer des volumes libres, tant au négoce qu'à l'industrie. L'export touche progressivement à sa fin, toujours avec des prix très réduits, des coûts de transport élevés et des risques de plus en plus élevés sur la qualité à l'arrivée, que ce soit en Europe de l'Est ou du Sud.

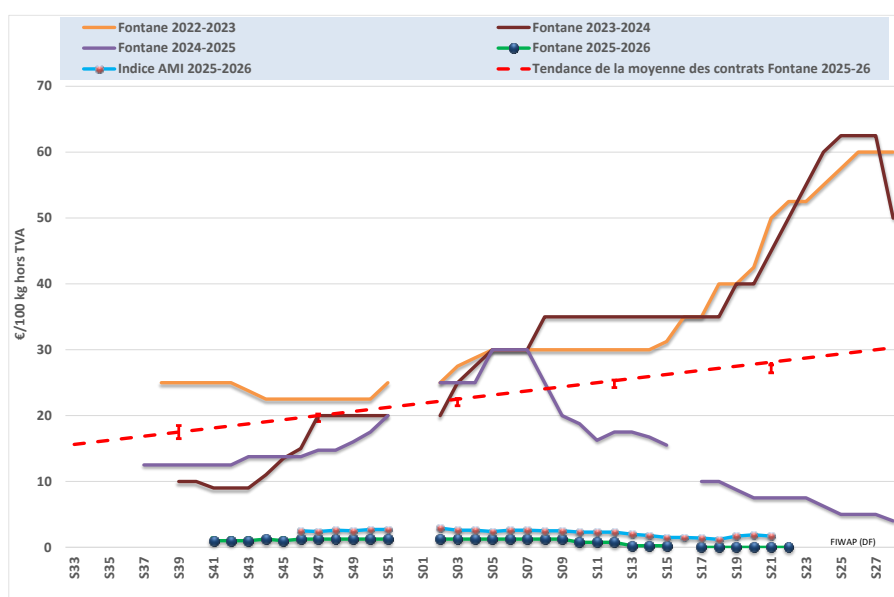

Fontane, Challenger : généralement 0,00 €/q - **Bintje :** non coté.

Innovator : quelques (dernières ?) transactions signalées à 1,00 – 4,00 €/q (Innovator).

Primeurs 2026 :

Prix en veiling de Roulers, pondérés (var. rouges et blanches) (source : REO via Viaverda) :

Dates	04 mai	11 mai	18 mai	27 mai	1 ^{er} juin	8 juin
Prix (€/kg)	1,67	1,57	0,95	0,95		
Appro (tonnes)	3,0	7,0	8,0	8,0		

Pays-Bas (sources : VTA Nederland, Boer&Business)

PotatoNL (€/q): www.potatonl.com	11/05/26	18/05/26	26/05/26
I) Cat.1- fritable, 35 mm+ à destination NL/BE/DE	0,00 – 6,00	0,00 – 5,00	0,00 – 6,00
II) Cat.2 – fritable, 35 mm+ autres que catégorie 1	3,00 – 8,00	2,50 – 8,00	2,50 – 9,00
III) Frites fraîches : Agria, Markies, Victoria...	3,00 – 8,00	2,50 – 8,00	2,50 – 9,00
IV) Frites restauration rapide (var. longues) : Innovator, Markies, Zorba...	2,00 – 6,00	2,00 – 5,00	1,00 – 6,00
V) Frites standards (var. rondes - ovales) : Fontane, Ramos, Bintje...	0,00 – 1,00	0,00 – 1,00	0,00 – 1,00
IX) Pommes de terre pour bétail GMP+	-1,00 – 1,00	-1,50 – 1,00	-1,00 – 1,00
Rem. : surtonnes pour industrie : 0,00 €/q.			

Pour l'industrie, même si les cotations montrent des soubresauts, l'activité des marchés libres reste très faible. En variétés de base (Fontane, Challenger...) les acheteurs s'en tiennent aux volumes contractés, et les surtonnes sont payées à quasi 0,00 €/q. Négoce et industrie ne montrent pas de besoins supplémentaires, hormis en Markies et Innovator pour lesquelles quelques achats de complément ont lieu entre 3,50 et 5,00 €/q. La météo estivale soutient les ventes dans le secteur horeca et l'activité des éplucheurs.

Dans la **distribution**, les flux se poursuivent normalement après l'effet positif de la « semaine de la pomme de terre ». Prix au producteur inchangés à 8,00 – 12,00 €/q en variétés à chair ferme, et 8,00 – 11,00 €/q en chairs tendres.

A l'export, le rythme ne s'améliore pas et les volumes tendent à diminuer. Les prix départ exportateur (trié calibré big-bag) sont inchangés à 7,00 – 11,00 €/q selon qualité et destination, avec les plus bas prix vers les pays de l'Est. Les envois en conteneurs vers l'Afrique et les Caraïbes se poursuivent.

Au champ, les conditions de levée et de croissance sont à présent idéales. L'Est des Pays-Bas a reçu de 20 à 40 mm en mai, l'Ouest de 40 à 70 mm.

France (sources : UNPT & RNM) :

Le **marché de la transformation** reste inchangé, avec des achats très ponctuels de Markies, le calme plat en Challenger, et des questions sans réponse sur les éventuels besoins des usines en Fontane en toute fin de saison. La qualité (couleur de cuisson et facettes) reste l'arbitre des transactions, en particulier en variétés à chips. Les usines tournent en mode mineur : elles ont travaillé 165.000 tonnes en avril dernier, en baisse de 2,2 % par rapport à avril 2025. Depuis

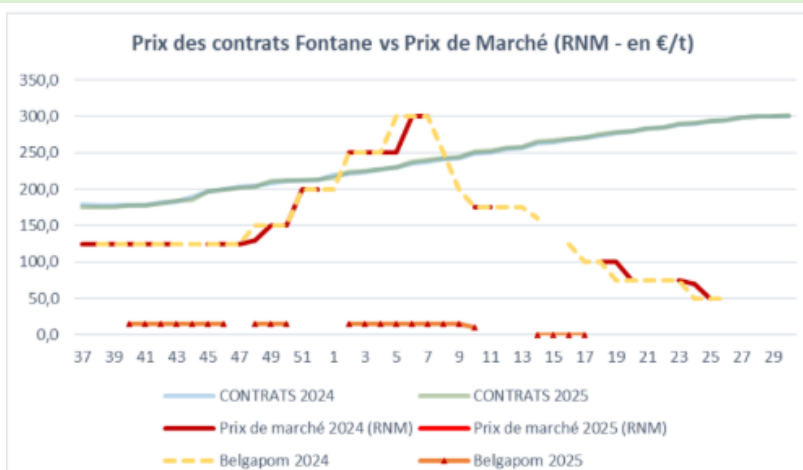

le début de la campagne le total utilisé par l'industrie française atteint 1,6 Mt, en légère progression de 0,6 %. Leurs besoins restent néanmoins quasi exclusivement couverts par les volumes sous contrat.

Sur les **marchés intérieurs**, les achats des ménages tendent à baisser (-2,7 % en volumes sur la période du 23 mars au 19 avril – source CNIPT), malgré une baisse de 12,7 % du prix moyen de vente à 1,14 €/kg due notamment aux actions de promotion très agressives sur les emballages de 5 kg. Depuis août toutefois les achats sont en légère hausse (+0,3 %).

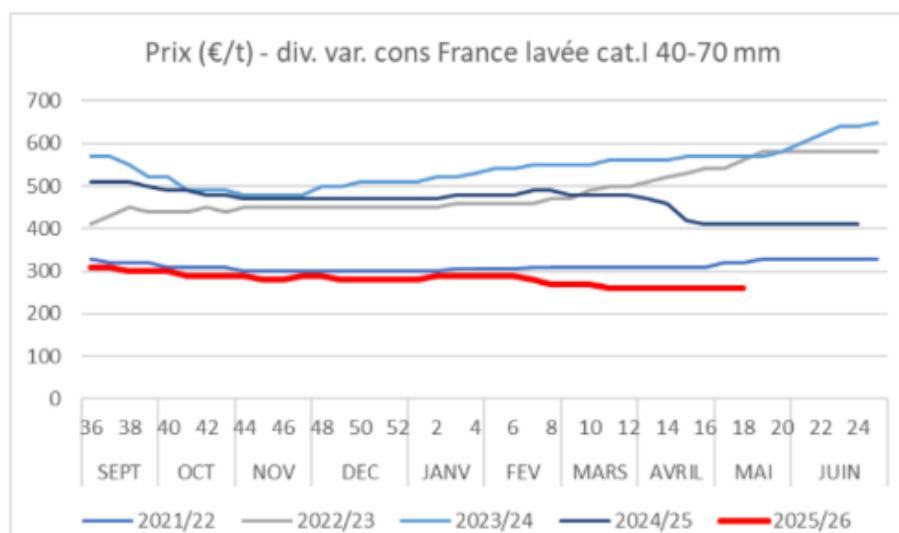

La campagne **à l'export** conserve un profil plutôt positif, avec une prolongation possible en juin suite aux retards encourus par les productions espagnoles et portugaises. La demande reste soutenue sur les très beaux lots en variétés reconnues, avec des prix départ de l'ordre de 20,00 €/q en Agria de gros calibre lavable. Roumanie, Serbie, Monténégro restent aussi acheteurs mais

sur base de 10,00 – 12,00 €/q (trié calibré big-bag moins lavable (7,25)).

Au champ, les chaleurs actuelles accélèrent levée et croissance des cultures. Les pluies reçues précédemment (notamment 80 à 100 mm en Champagne qui ont permis d'économiser 2 tours d'irrigation) contribuent à l'efficacité des désherbages et parfois même à de la phytotoxicité. Les traitements fongicides ont démarré dans les secteurs les plus précoces.

Pdt pour marchés du frais (intérieur et export) (sources : RNM (1 à 4) et SNCPT (5 à 7 – vrac, départ, lavabilité 7,5)), en €/q		Sem. 18	Sem. 19	Sem. 20	Sem. 21
1	Agata lavable, 40 – 70 mm, big-bag, cat.1	14,00	14,50	16,00	17,00
2	Div. variétés non lavées fritables conso frais (big-	12,00	12,00	13,00	13,00
3	Div. var non lavées fritables type industrie (big-bag	5,00	5,00	6,00	6,00
4	Diverses variétés rouges, lavables, 45 mm+, big-	Non coté	Non coté	Non coté	Non coté
5	Variétés de consommation polyvalentes	11,50	11,50		-
6	Variétés blanches à chair ferme	21,00	21,00		-
7	Variétés rouges à chair ferme	27,70	25,50		-

Allemagne :

Les premières indications des surfaces 2026 ont été communiquées par

Destatis (*Deutschland Statistik*) : on enregistre une baisse de 7,1 % par rapport aux surfaces 2025. On passe d'une surface (toutes pommes de terre confondues, les amidons comprises) de 302.000 ha à 280.000 ha, soit la même chose qu'en 2024. Pour assainir le marché il aurait fallu des baisses plus importantes, mais il faut dire, à l'instar de la Belgique, que les surfaces en betteraves sucrières (en baisse de 10 % l'an passé), sont à nouveau en baisse cette saison : - 12% !

Marché du frais : en sacs, cours inchangés. Prix en Rhénanie à **11,00 €/sac 25 kg** et à **9,00 €/sac de 25 kg** sur palettes. Chairs fermes (CF), chairs tendres et farineuses (CF) pour les sèches et cicatrisées : toutes inchangées à **16,00 €/q** (en Rhénanie).

Cours AMI GmbH stables en CF à **12,00 €/q** et en CT et farineuses à **11,83 €/q**.

Marché industriel : **Markies**, cotées à **2,00 €/q**. Autres cours stables partout : **Fontane** et **Challenger** à **0,50 €/q** ! Cours stables pour **Innovator** à **3,00 €/q** et **Agria** à **2,50 €/q**.

Hâtives importées : outre les égyptiennes et les israéliennes, les « Chypre » ainsi que les premières italiennes sont arrivées sur le marché.

Hâtives indigènes : les « Frühe » sont maintenant disponibles dans les Länder. La commercialisation se fait encore surtout à la ferme, sur les marchés locaux et dans les (petits) magasins locaux. On est passé de 30 €/sac de 25 kg à **25 €/sac de 25 kg**. Des cours plus bas sous les 100 €/q ont déjà été signalés.

Cours (Rhénanie) :

Prix REKA Rhénanie : prix producteurs*, hTVA		30/04	08/05	15/05	22/05
Chair tendre vrac (rondes) de Rhénanie		16,00	16,00	16,00	16,00
Chair ferme vrac (longues-ovales) de Rhénanie (idem)		16,00	16,00	16,00	16,00
Farineuses vrac de Rhénanie (idem)		16,00	16,00	16,00	16,00
Dép. ferme, par 100 kg, CT (rondes), Rh-pal. (idem)		20,00	20,00	20,00	20,00
Dép. ferme, par 100 kg, CF (longues/ovales), Rh-Pal.		22,00	22,00	22,00	22,00
Conso chair ferme (sacs 25 kg)		11,00	11,00	11,00	11,00
Conso sur palettes (sacs 25 kg)		9,00	9,00	9,00	9,00
Hâtives indigènes (sac de 25 kg)		/	/	30,00	25,00
<u>Rhénanie</u>	Markies	/	/	2,00	2,00
<u>Rhénanie</u>	Fontane / Challenger	0,50	0,50	0,50	0,50
<u>Rhénanie</u>	Innovator	3,00	3,00	3,00	3,00
<u>Rhénanie</u>	Agria	2,50	2,50	2,50	2,50

Prix AMI GmbH (€/q)	30/04	08/05	15/05	22/05
Basse Saxe, var industrie, 40mm+, min 360 PSE	1,50 – 3,00	1,50 – 3,00	1,50 – 3,00	1,50 – 3,00
Chips / croustilles	/	/	/	/
Chair ferme	12,00	12,00	12,00	12,00
Principalement à chair ferme et farineuses	11,83	11,83	11,83	11,83
Indice de l'AMI (divers « frites », 40 mm +)	1,88	1,87	1,98	2,00
Pdt alimentation bétail	1,00 – 1,50	1,00 – 1,50	1,00 – 1,50	1,00 – 1,50
Bio (marché du frais, rendues préparateurs)	39	39	39	39
Bio (marché du frais, prix producteur) **	33	33	33	33

*En période de départ champs, il faut retirer 1,00 €/q à ces prix pour frais de triage !!

**Prix producteur évalué suite à échanges avec source info.

Pommes de terre bio (source : AMI GmbH) :

Prix aux producteurs : cours stables : **39 €/q**, rendues (soit **33 €/q** départ).

€/kg, Pdt bio, prix de vente « gros » et « magasins spécialisés »	Sem 19	Sem 20	Sem 21
Italie, CF, détail, €/kg (caisse de 12,50 kg)	2,13	2,31	2,24
Toutes var. confondues, détail, €/kg (caisse de 12,5 kg)	1,12	1,14	1,15
CF, détail, €/kg (caisse de 12,50 kg)	1,18	1,18	1,17
CT, détail, €/kg (caisse de 12,50 kg)	1,09	1,14	1,15
C Farin., détail, €/kg (caisse de 12,50 kg)	1,10	1,10	1,12
Toutes var. confondues, commerce gros, €/kg (caisse de 12,5 kg)	0,82	0,82	0,82
CF, commerce gros (caisse de 12,5 kg)	0,84	0,84	0,84
CT, commerce gros (caisse de 12,5 kg)	0,82	0,82	0,82
C farin., commerce gros, €/kg (caisse de 12,50 kg)	0,82	0,82	0,82
Tt var = toutes variétés ; CF = chair ferme ; CT = chair tendre			

Pologne (source : AMI GmbH) :

Les premières hâtives du Centre ouest du pays (région de grande Pologne), sont arrivées sur les marchés et dans les supermarchés. Il s'agit de marchandise peleuse, de petits calibres et le plus souvent non lavables. Prix aux producteurs : **48 €/q**

Les hâtives italiennes arrivent chez les grossistes à des prix variant entre **48 et 71 €/q**.

Les vieilles productions françaises et allemandes sont encore bien présentes à des cours largement plus bas.

Grèce (source : AMI GmbH) :

Les producteurs de patates hellènes sont dans le désarroi et les incertitudes les plus totales : météo extrêmement compliquée et diverse ces dernières semaines (surtout trop d'eau), une pression des maladies très forte (mildiou et alternariose, ayant nécessité au moins 13 traitements contre 8 à 9 habituellement), tout cela couplé à une (très) faible demande... Les rendements sont faibles, la qualité très moyenne et les coûts de production supérieurs aux prix actuels de **25 €/q**. Malgré les baisses de surfaces de 20 à 30 %, les cours baissent encore avec des importations de hâtives égyptiennes... Bref, beaucoup de découragements chez les producteurs qui se demandent si les productions indigènes ont encore un futur...

Prochain message le mardi 02 juin 2026.

Auteurs : Pierre Lebrun – Daniel Ryckmans. Pour toute question : pierre.lebrun@fiwap.be ou daniel.ryckmans@fiwap.be ou 081/61.06.56. La synthèse des marchés belges est établie en étroite collaboration entre Fiwap et Viaverda et ne peut être reprise qu'en mentionnant les 2 organismes sous le vocable « Message des marchés Fiwap/Viaverda » ou « Marktbericht Viaverda/Fiwap ».

Sources : Général : NEPG. Belgique : contacts téléphoniques pris auprès de professionnels du secteur (producteurs, négociants, courtiers, transformateurs...) figurant parmi une liste de 80 correspondants. Echanges avec Viaverda. France = RNM (Réseau des Nouvelles des Marchés) à Lille + UNPT (Paris). Pays-Bas = PotatoNL + NAO (Nederlandse Aardappel Organisatie), VTA (Verenigde Telers Akkerbouw); Boerderij ; BoerenBusiness ; Allemagne = REKA-Rhénanie ; AMI (Agrarmarkt Information - GmbH). Grande-Bretagne = UK Potatoes ; Potato Call.