

d'une structure telle que Belpotato.be. Et les défis actuels restent nombreux : transparence des marchés, durabilité, menaces phytosanitaires, maîtrise des coûts...

Mais à ce jour Belpotato.be ne dispose d'aucune ressource financière puisque rien n'est prévu par les autorités pour financer les OIP. C'est donc au secteur de dégager les moyens nécessaires, sous la forme d'une cotisation de 1,50 €/ha (hors TVA) demandée aux producteurs, tandis que le négoce et l'industrie se sont engagés (via Belgapom) à apporter un montant équivalent à la contribution des producteurs. Sans financement professionnel rapide, Belpotato.be sera en faillite à court terme.

Nous vous encourageons à cotiser à Belpotato.be, en complétant le formulaire en ligne accessible en cliquant sur [formulaire](#). La facture vous sera adressée courant août – septembre.

La Fiwap croit en Belpotato.be car la concertation interprofessionnelle structurée (comme elle l'organise à l'échelle wallonne depuis plus de 30 ans) est indispensable au secteur à l'échelle belge, pour sortir de la crise actuelle, et pour relever les défis du futur.

Espérant vivement un soutien concret de votre part, et restant à votre disposition pour toute information complémentaire.

L'organe d'administration de la Fiwap

Pierre Lebrun, Directeur Fiwap et Secrétaire Belpotato.be pour la Wallonie

0474/28.45.02 – pl@fiwap.be



Le pouvoir supplémentaire contre le mildiou

- Renforce les schémas préventifs
- Indispensable en situations curatives

certisbelchim.be

Sporax (722 g/l (66,78% p/p) propamocarbe-HCl, 9820P/B) est un produit de Globachem N.V.
Utilisez les produits phytosanitaires en toute sécurité. Lisez attentivement l'étiquette avec les informations sur le produit avant utilisation. Assurez-vous de ne pas contaminer l'eau avec le produit ou son emballage.

Marchés physiques européens : récapitulatif des cours €/t (source : NEPG) :

NEPG = UE-04 (en €/t)		Sem. 21	Sem. 22	Sem. 23	Tendance
 Belgique	Fontane, Challenger	0,00	0,00	0,00	→
	Cat 1 destination BeNeDe Frites fraîches : Agria...	0,00 – 50,00 25,00 – 80,00	0,00 – 60,00 25,00 – 90,00	0,00 – 40,00 20,00 – 80,00	↓ ↓
Pays-Bas	Markies	20,00	20,00	-	→
	Innovator	30,00	30,00	-	→
	Agria	25,00	25,00	-	→
	Fontane, Challenger	5,00	5,00	-	→
Belgique (Fiwap/Viaverda)		Tout venant 35 mm +, fritable, vrac, départ, min 60 % 50 mm +, chargé, hors TVA			
Pays-Bas (Cotation NAO (Potato NL) + cotation VTA)		Destination industrie frites : tt-venant, vrac, fritable, départ, 35 mm +, min 60 % 50 mm+, min 360 g/5 kg PSE). Export : tt-venant, vrac, départ, 40 mm +, min 60 % 50 mm+. Prix hors TVA.			
France (RNM)		Bassin Nord, non lavée, 360g/5 kg PSE, tout venant 35mm +, fritable, hTVA. ** = indicatif (pas de cotation officielle)			
Allemagne (Reka-Rhénanie)		Fritable, 40 mm+, vrac, départ, hors TVA. A certaines périodes, 10,00 €/t à retirer pour triage !			

Indice Pomme de terre de EEX : L'indice pommes de terre de l'AMI sert de base pour calculer le **règlement de liquidation** (afwikkelprijs ou Barausgleich ou cash settlement) qui fixe la valeur d'un lot de pommes de terre (**fritable, 40 mm +**) lors de la clôture de l'échéance du **marché à terme EEX** à Leipzig (basé sur les cotations NL (PotatoNL), B (Fiwap/Viaverda & Belgapom), F (RNM) et D (AMI)) : en €/100 kg : N.c. = non coté. **Source : AMI GmbH.**

	Sem 18	Sem 19	Sem 20	Sem 21	Sem 22
Indice Pomme de terre (BeNeDeFr) - EEX - €/q	1,20	1,70	1,90	1,70	1,90

Belgique (semaine 23) : synthèse des marchés physiques Fiwap / Viaverda

Marchés industriels et export :

Prix pour le tout-venant (fritable, 35 mm+), départ, livraison immédiate :

Pad de changement majeur sur un marché qui reste très peu soutenu. Les usines se concentrent sur les volumes sous contrat. Plusieurs industriels évacuent néanmoins les tonnes restantes du hangar (à 0,00 €/t), tandis que d'autres en restent strictement aux tonnages contractualisés. L'export se poursuit en petits volumes principalement vers l'Afrique.

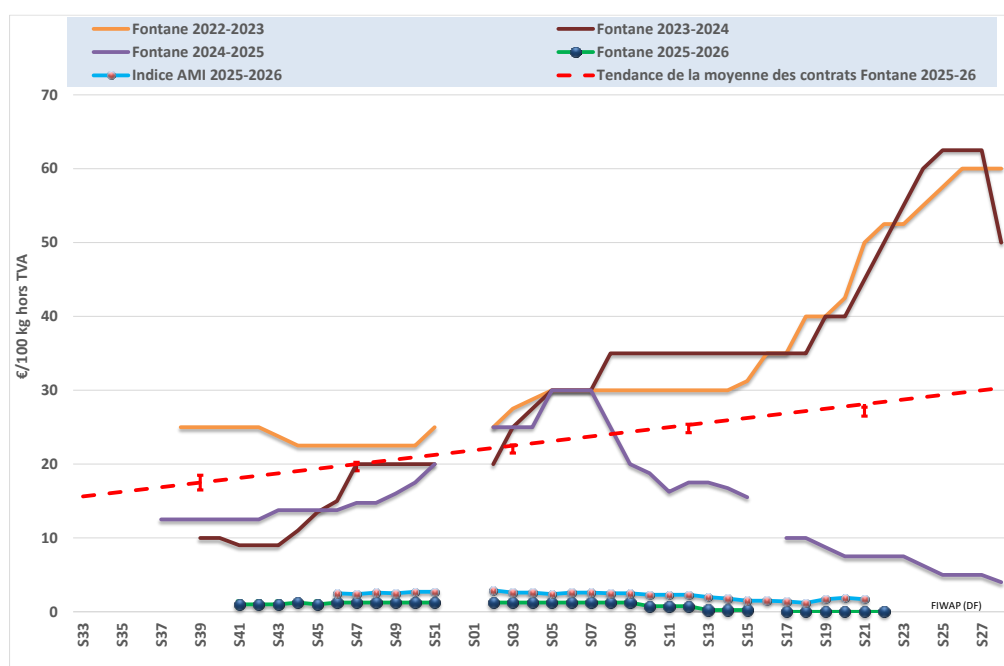

Fontane : généralement 0,00 €/q – **Bintje, Challenger :** non coté.

Primeurs 2026 :

Prix en veiling de Roulers, pondérés (var. rouges et blanches) (source : REO via Viaverda) :

Dates	04 mai	11 mai	18 mai	27 mai	1 ^{er} juin	8 juin
Prix (€/kg)	1,67	1,57	0,95	0,95	1,11	
Appro (tonnes)	3,0	7,0	8,0	8,0	9,0	

Pays-Bas (sources : VTA Nederland, BoerenBusiness)

PotatoNL (€/q): www.potatonl.com	18/05/26	26/05/26	01/06/26
I) Cat.1- fritable, 35 mm+ à destination NL/BE/DE	0,00 – 5,00	0,00 – 6,00	0,00 – 4,00
II) Cat.2 – fritable, 35 mm+ autres que catégorie 1	2,50 – 8,00	2,50 – 9,00	3,00 – 8,00
III) Frites fraîches : Agria, Markies, Victoria...	2,50 – 8,00	2,50 – 9,00	2,00 – 8,00
IV) Frites restauration rapide (var. longues) : Innovator, Markies, Zorba...	2,00 – 5,00	1,00 – 6,00	2,00 – 4,00
V) Frites standards (var. rondes - ovales) : Fontane, Ramos, Bintje...	0,00 – 1,00	0,00 – 1,00	0,00 – 1,50
IX) Pommes de terre pour bétail GMP+	-1,50 – 1,00	-1,00 – 1,00	-1,00 – 1,00
Rem. : surtonnes pour industrie : 0,00 €/q.			

Pour l'industrie, les cotations en légère hausse la semaine passée n'ont pas généré plus de mouvements. Les fortes chaleurs ont augmenté l'offre des hangars non réfrigérés, sans intérêt supplémentaire de la part des acheteurs. Quelques mouvements sont observés en Markies et Agria pour l'épluchage, issus de stockages en caisse-frigo.

Dans la **distribution**, la canicule de la semaine passée n'a pas soutenu la consommation de pomme de terre. Les dernières cotations du marché du frais pour la vieille récolte sont inchangées à 8,00 – 11,00 €/q au producteur. Les primeurs méditerranéennes se développent dans les rayons, à prix élevés. Vers l'horeca et l'évènementiel, les volumes sont qualifiés de « normaux ».

A l'export, les flux se poursuivent sans augmentation des volumes. Il s'agit d'envois en conteneurs vers l'Afrique et les Caraïbes, et par camion vers les pays de l'Est où la concurrence reste très rude avec les exportateurs français et allemands.

Plants fermiers : 20 % de surfaces en moins ! (Source : BoerenBusiness) : Aux Pays-Bas, les surfaces de plants fermiers (en néerlandais ATR, pour *Aardappel Teelt Regeling*) sont en baisse de 20 %. En 2025, la surface de plants ATR était de 2.139 ha. On devrait tourner autour de 1.700 ha cette année. Les premières données provenant du NAK pour ce qui du **plant certifié** indiquent des surfaces de **41.560 ha** comparable à celles de 2025.

Très bon export de pommes de terre de consommation en avril (source : NAO via VTA Nederland) : il a atteint près de 82.000 t en avril, soit 22.000 t de plus qu'en mars, en raison de meilleurs flux vers la Belgique et l'Allemagne (probablement en Innovator et Markies). Les volumes vers les destinations outre-mer sont par contre en forte baisse à seulement 7.656 t (contre 10.290 t en mars). Depuis le début de saison, l'export hollandais atteint 580.410 t, en recul de 1,8 % par rapport à la saison précédente.

Export hollandais de plants en recul de 10 % (source : NAO via VTA Nederland) : l'export de plants depuis le début de saison jusque fin avril s'élève à 732.351 t, en recul de 10,5 %, principalement suite aux moindres envois vers le marché intracommunautaire (-14 % à 412.700 t). Allemagne, Espagne, Belgique et Italie montrent les reculs les plus marqués. Les variétés industrielles et les hâtives marquent fortement le pas. Au grand export, les chiffres vers les Amériques baissent (-55 % à 11.100 t), ceux vers l'Afrique (+4,6 % à 169.700 t) et l'Asie (+2,3 % à 98.900 t) augmentent.

France (sources : UNPT & RNM) :

Sur le **marché de la transformation** la récente vague de chaleur a aggravé les problèmes de qualité (facettes, couleurs de cuisson, germination) imposant des modifications de planning de livraison et menant aussi à des refus en usine. Des transactions en Markies sont signalées entre 5,00 et 10,00 €/q pour livraison courant juin.

A l'export, la demande pour frite ménagère vers le Sud de l'Europe (gros calibre fritable en Fontane ou Challenger, à défaut d'Agria), se maintient sur base de 8,00 – 10,00 €/q départ (big-bag). Le commerce ralentit (se termine) vers l'Est (Lettonie, Roumanie). La maîtrise de la qualité durant le transport devient problématique avec la hausse des températures.

Sur les **marchés intérieurs**, les acheteurs commencent à accepter des qualités légèrement inférieures (7,25 – 7,50) à des prix qui se maintiennent (par exemple Orchestra 7,5 à 9,00 – 11,00 €/q au producteur).

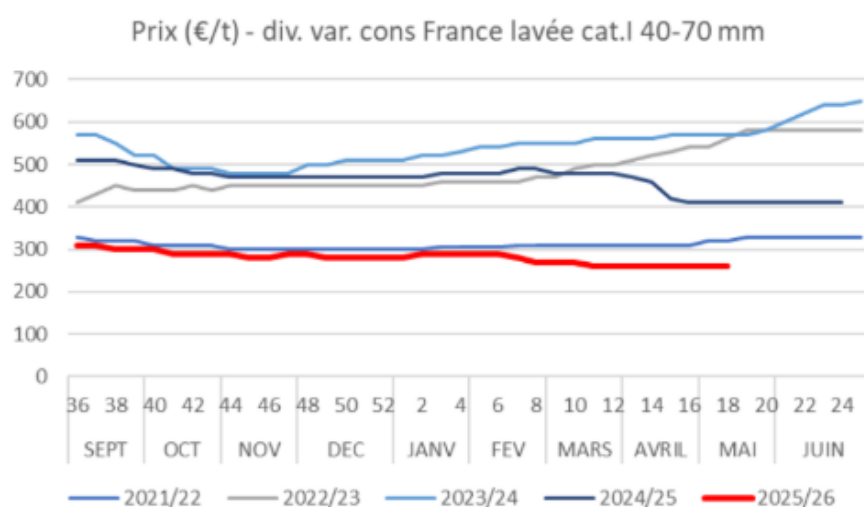
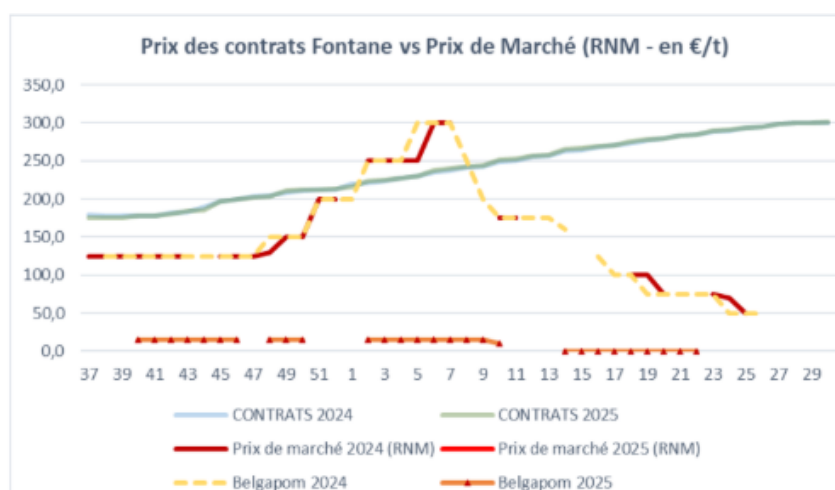

Au champ, face à une recharge hivernale insuffisante des nappes phréatiques et à un printemps particulièrement sec, les préfets du Nord et du Pas-de-Calais ont pris un arrêté plaçant les deux départements en vigilance sécheresse à compter du 22 mai 2026. Cette décision intervient après plusieurs mois marqués par un important déficit de précipitations, des températures supérieures aux normales saisonnières et des niveaux de cours d'eau en baisse.

En avril, le déficit de pluie a atteint 86 % dans le Nord et 64 % dans le Pas-de-Calais. La situation sanitaire des cultures est à surveiller de près avec le retour de pluies et d'orages qui viennent augmenter le risque mildiou.

PdF pour marchés du frais (intérieur et export) (sources : RNM (1 à 4) et SNCPT (5 à 7 – vrac, départ, lavabilité 7,5)), en €/q		Sem. 18	Sem. 19	Sem. 20	Sem. 21
1	Agata lavable, 40 – 70 mm, big-bag, cat.1	14,00	14,50	16,00	17,00
2	Div. variétés non lavées fritables conso frais (big-	12,00	12,00	13,00	13,00
3	Div. var non lavées fritables type industrie (big-bag	5,00	5,00	6,00	6,00
4	Diverses variétés rouges, lavables, 45 mm+, big-	Non coté	Non coté	Non coté	Non coté
5	Variétés de consommation polyvalentes	11,50	11,50		-
6	Variétés blanches à chair ferme	21,00	21,00		-
7	Variétés rouges à chair ferme	27,70	25,50		-

Allemagne :

Marché du frais (nouvelles) : fin des vieilles. En nouvelles, chairs fermes (CF), sacs de 25 kg à 23 €. Sacs sur palettes : 20 €/q.

Cours AMI GmbH stables en CF à 12,00 €/q et en CT et farineuses à 11,83 €/q.

Marché industriel : Markies, cotées à 2,00 €/q. Autres cours stables partout : Fontane et Challenger à 0,50 €/q ! Cours stables pour Innovator à 3,00 €/q et Agria à 2,50 €/q.

Hâtives importées : espagnoles arrivées depuis 1 semaine (voir plus loin)

Hâtives indigènes : les premières « Frühe » seront disponibles en « peaux faites » pour la mi-juin voir avant. Les cultures progressent très vite. Dans le Palatinat, températures supérieures à 30 °C. Cours en baisse.

AMI GmbH : Prix moyen (€/qt) obtenu pour chairs fermes hâtives, en sac					
06/06					
80,00 (Rhénanie)					

Cours (Rhénanie) :

Prix REKA Rhénanie : prix producteurs*, hTVA	08/05	15/05	22/05	29/05
Chair tendre vrac (rondes) de Rhénanie	16,00	16,00	16,00	/
Chair ferme vrac (longues-ovales) de Rhénanie (idem)	16,00	16,00	16,00	/
Farineuses vrac de Rhénanie (idem)	16,00	16,00	16,00	/
Dép. ferme, par 100 kg, CT (rondes), Rh-pal. (idem)	20,00	20,00	20,00	/
Dép. ferme, par 100 kg, CF (longues/ovales), Rh-Pal.	22,00	22,00	22,00	/
Conso chair ferme (sacs 25 kg)	11,00	11,00	11,00	11,00
Conso sur palettes (sacs 25 kg)	9,00	9,00	9,00	9,00
Hâtives indigènes (sac de 25 kg)	/	30,00	25,00	24 – 24,50
Chair fermes (sacs de 25 kg) - nouvelles	/	/	27,00	23,00
En palettes (sacs de 25 kg) - nouvelles	/	/	25,00	20,00
<u>Rhénanie</u>		Markies	/	2,00
<u>Rhénanie</u>		Fontane / Challenger	0,50	0,50
<u>Rhénanie</u>		Innovator	3,00	3,00
<u>Rhénanie</u>		Agria	2,50	2,50

Prix AMI GmbH (€/q)	08/05	15/05	22/05	29/05
Basse Saxe, var industrie, 40mm+, min 360 PSE	1,50 – 3,00	1,50 – 3,00	1,50 – 3,00	1,50 – 3,00
Chips / croustilles	/	/	/	/
Chair ferme	12,00	12,00	12,00	12,00
Principalement à chair ferme et farineuses	11,83	11,83	11,83	11,83
Indice de l'AMI (divers « frites », 40 mm +)	1,88	1,87	1,98	2,07
Pdt alimentation bétail	1,00 – 1,50	1,00 – 1,50	1,00 – 1,50	1,00 – 1,50
Bio (marché du frais, rendues préparateurs)	39	39	39	39
Bio (marché du frais, prix producteur) **	33	33	33	33

*En période de départ champs, il faut retirer 1,00 €/q à ces prix pour frais de triage !!

**Prix producteur évalué suite à échanges avec source info.

Pommes de terre bio (source : AMI GmbH) :

Prix aux producteurs : cours stables : 39 €/q, rendues (soit 33 €/q départ).

€/kg, Pdt bio, prix de vente « gros » et « magasins spécialisés »	Sem 19	Sem 20	Sem 21
Italie, CF, détail, €/kg (caisse de 12,50 kg)	2,13	2,31	2,24
Toutes var. confondues, détail, €/kg (caisse de 12,5 kg)	1,12	1,14	1,15

CF, détail, €/kg (caisse de 12,50 kg)	1,18	1,18	1,17
CT, détail, €/kg (caisse de 12,50 kg)	1,09	1,14	1,15
C Farin., détail, €/kg (caisse de 12,50 kg)	1,10	1,10	1,12
Toutes var. confondues, commerce gros, €/kg (caisse de 12,5 kg)	0,82	0,82	0,82
CF, commerce gros (caisse de 12,5 kg)	0,84	0,84	0,84
CT, commerce gros (caisse de 12,5 kg)	0,82	0,82	0,82
C farin., commerce gros, €/kg (caisse de 12,50 kg)	0,82	0,82	0,82
Tt var = toutes variétés ; CF = chair ferme ; CT = chair tendre			

Espagne (source : AMI GmbH) :

On trouve des nouvelles espagnoles dans les étals allemands depuis plus d'une semaine. L'année est plus tardive que normale à la suite de la météo exécrationnelle des derniers mois. Les rendements sont plus faibles qu'en 2025 (avec des emblavements 2026 en baisse), et la saison d'exportation et commercialisation sera plus courte. Les prix aux producteurs sont élevés autour de **65 €/q** la semaine passée. Rendues elles valent 90 € chez les grossistes.

En Galice (extrême Nord-ouest), en raison du très mauvais temps et des inondations, des milliers d'ha de culture ont été détruits. La récolte sera réduite de 25 % et par rapport à 2025, ce sera 32 % plus bas !

Prochain message le mardi 09 juin 2026.

Auteurs : Pierre Lebrun – Daniel Ryckmans. Pour toute question : pierre.lebrun@fiwap.be ou daniel.ryckmans@fiwap.be ou 081/61.06.56. La synthèse des marchés belges est établie en étroite collaboration entre Fiwap et Viaverda et ne peut être reprise qu'en mentionnant les 2 organismes sous le vocable « Message des marchés Fiwap/Viaverda » ou « Marktbericht Viaverda/Fiwap ».

Sources : **Général :** NEPG. **Belgique :** contacts téléphoniques pris auprès de professionnels du secteur (producteurs, négociants, courtiers, transformateurs...) figurant parmi une liste de 80 correspondants. Echanges avec Viaverda. **France :** RNM (Réseau des Nouvelles des Marchés) à Lille + UNPT (Paris). **Pays-Bas :** PotatoNL + NAO (Nederlandse Aardappel Organisatie), VTA (Verenigde Telers Akkerbouw); Boerderij ; BoerenBusiness ; **Allemagne :** REKA-Rhénanie ; AMI (Agrarmarkt Information - GmbH). **Grande-Bretagne :** UK Potatoes ; Potato Call.